



SAMSUN ÜNİVERSİTESİ
DIŞ PAYDAŞ ANKETİ DEĞERLENDİRME
2024



Kalite
Koordinatörlüğü

Samsun Üniversitesi ile paydaşlık durumunuz nedir?

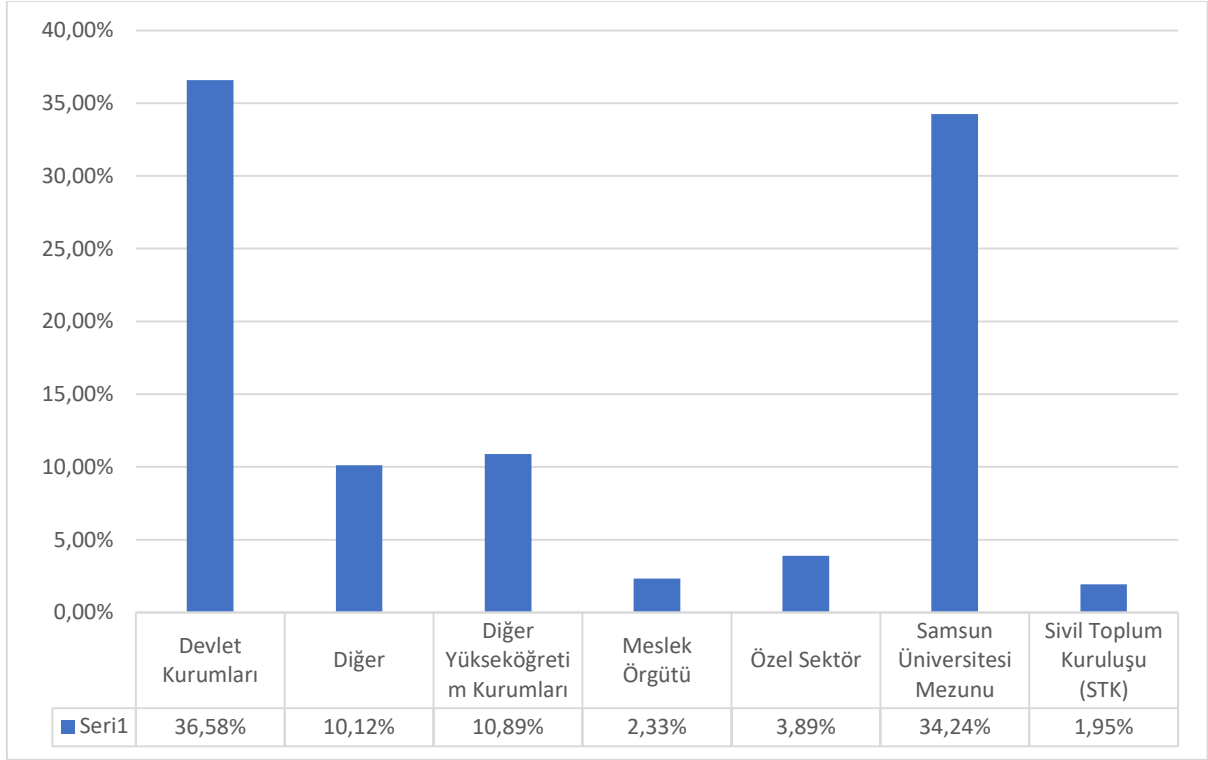

Samsun Üniversitesinin hangi faaliyet ve hizmetleri sizin için önemlidir? (Birden fazla seçenek işaretlenebilir.)

Samsun Üniversitesinin hangi faaliyet ve hizmetleri sizin için önemlidir? (Birden fazla seçenek işaretlenebilir.)

256 yanıt

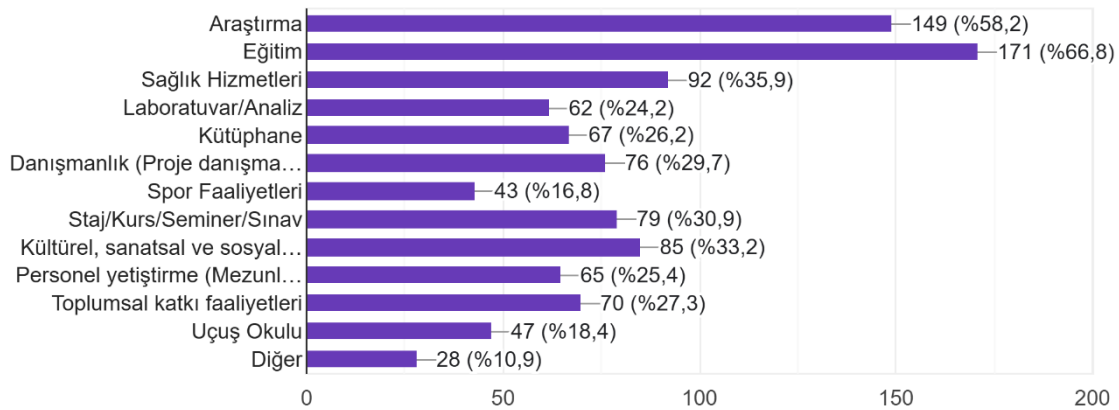

Samsun Üniversitesi birimleriyle olan ilişkinizin sıklık düzeyinizi belirtiniz.

Rektörlük;

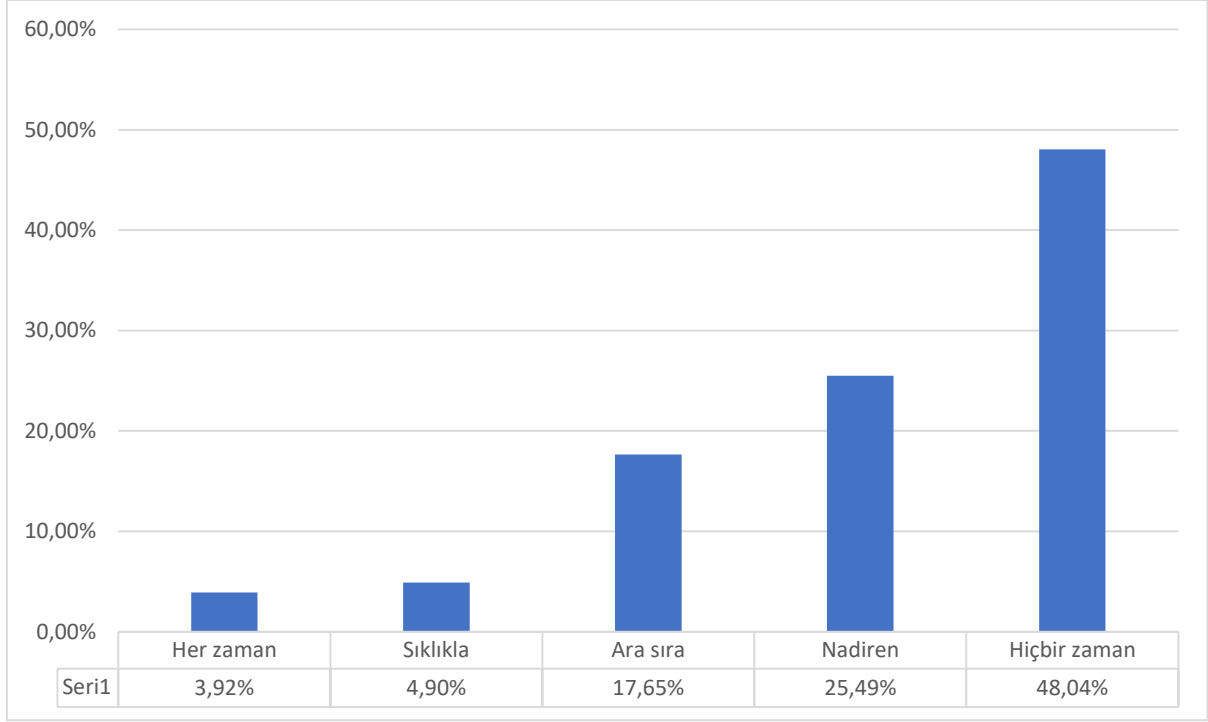

Genel Sekreterlik;

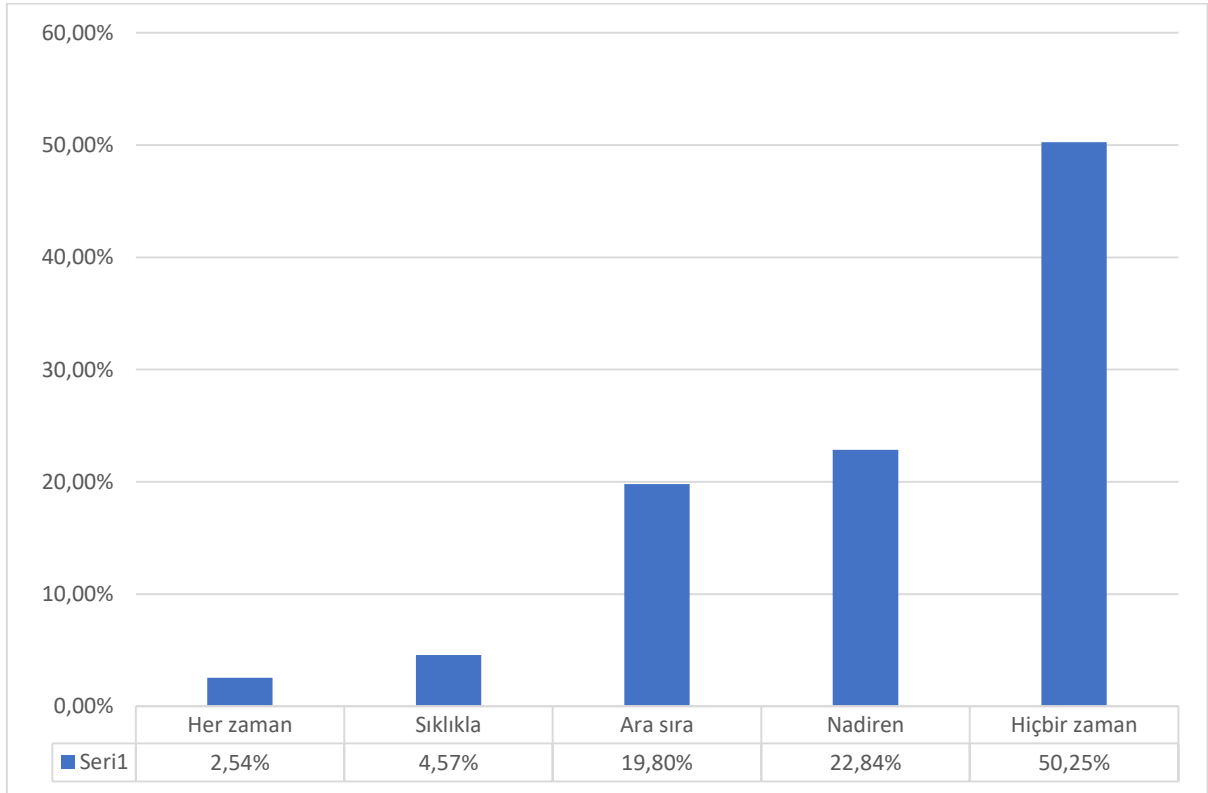

Fakülteler;

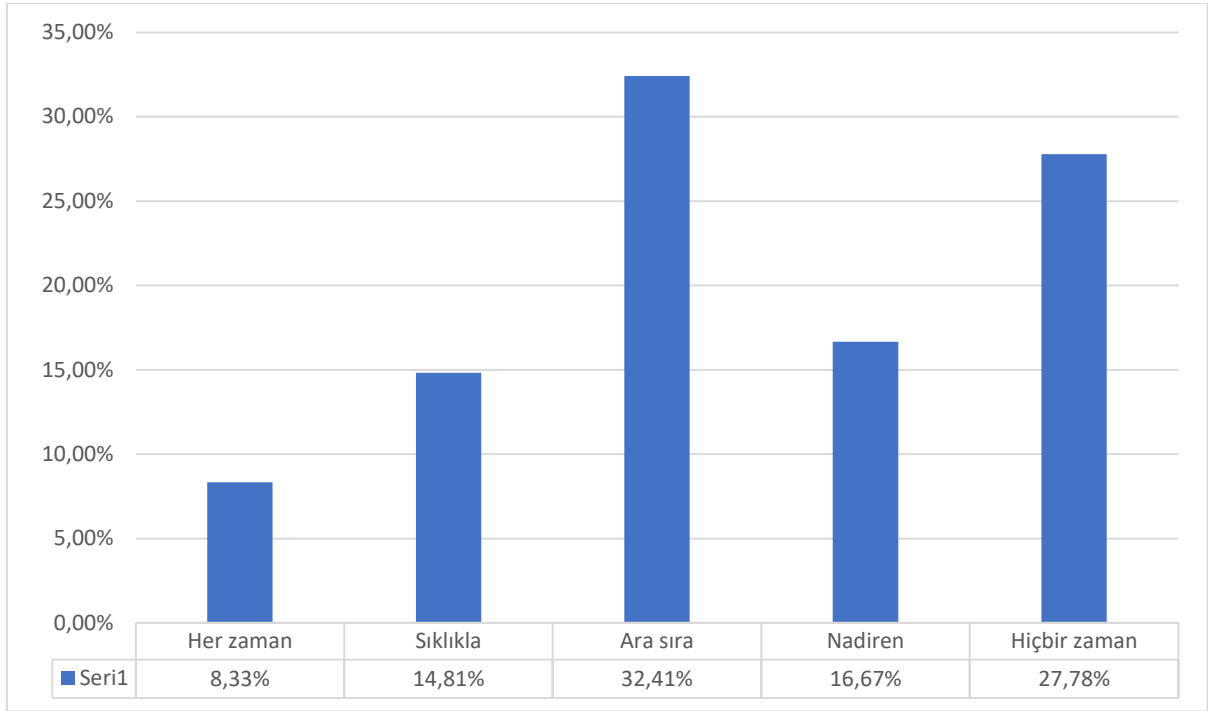

Lisansüstü Eğitim Enstitüsü;

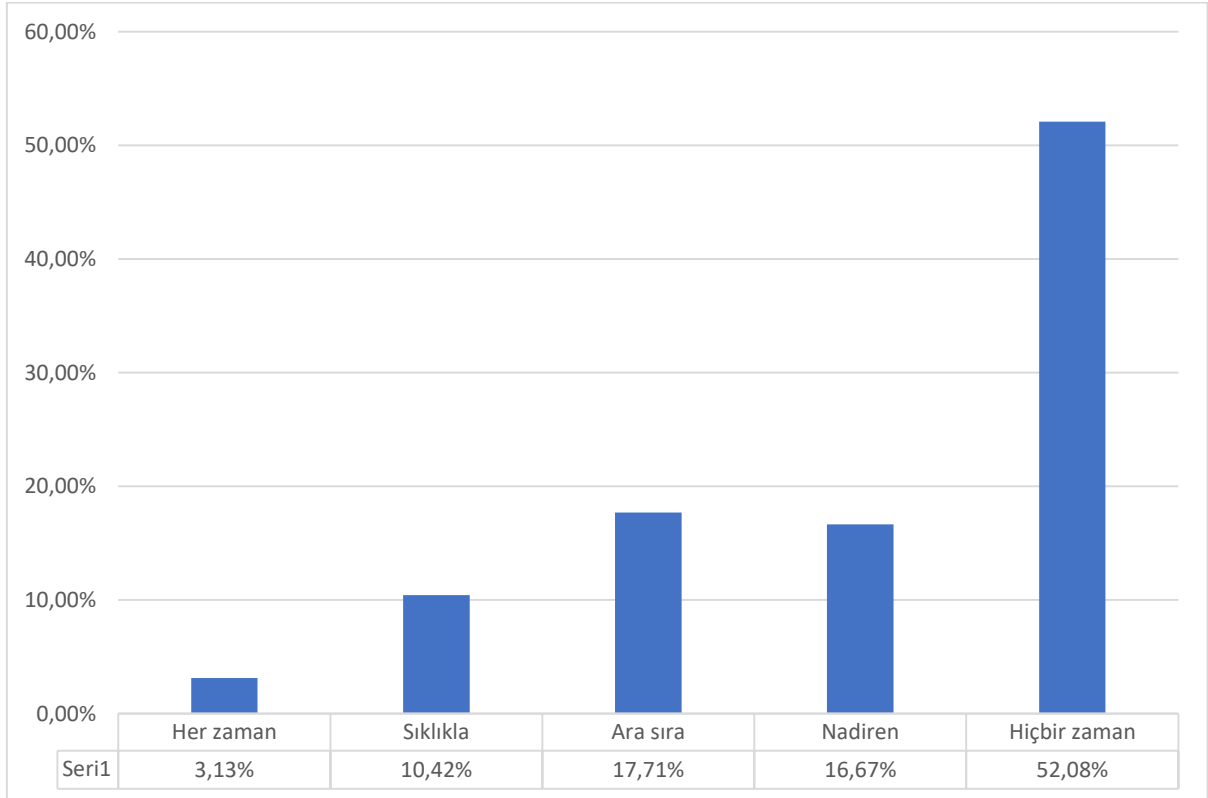

YO/MYO;

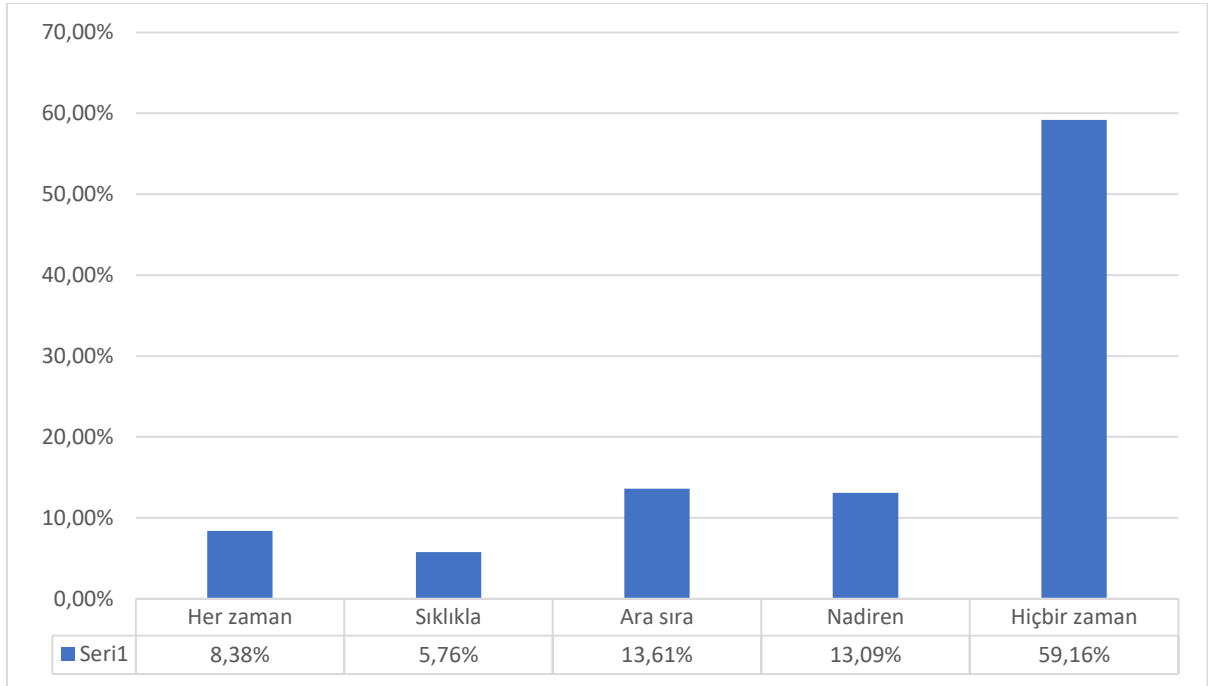

Uygulama Araştırma Merkezi;

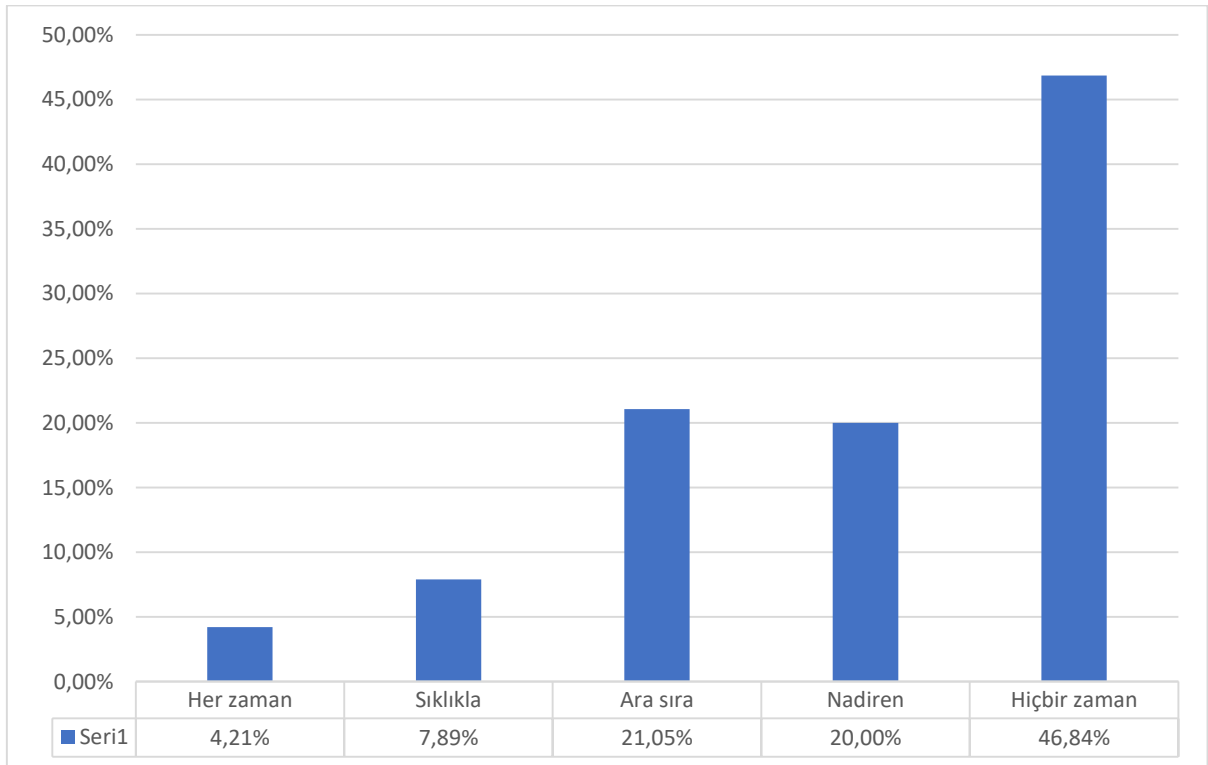

Daire Başkanlıkları;

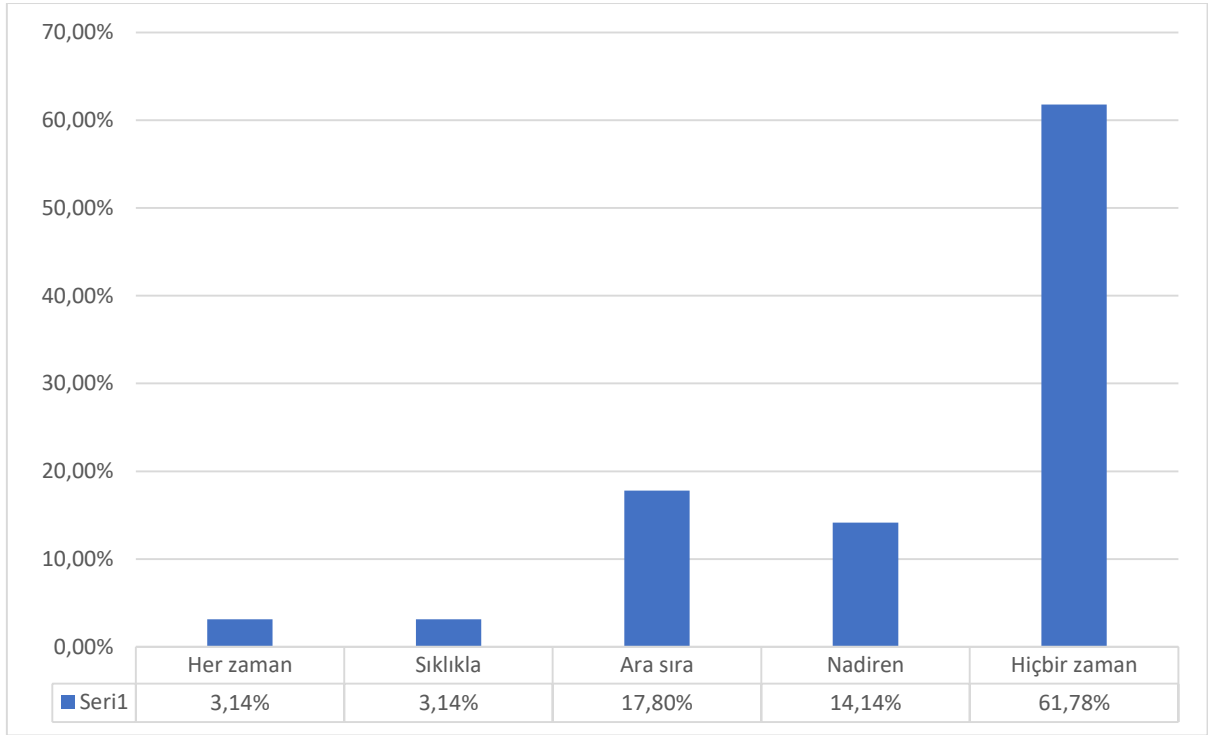

Döner Sermaye;

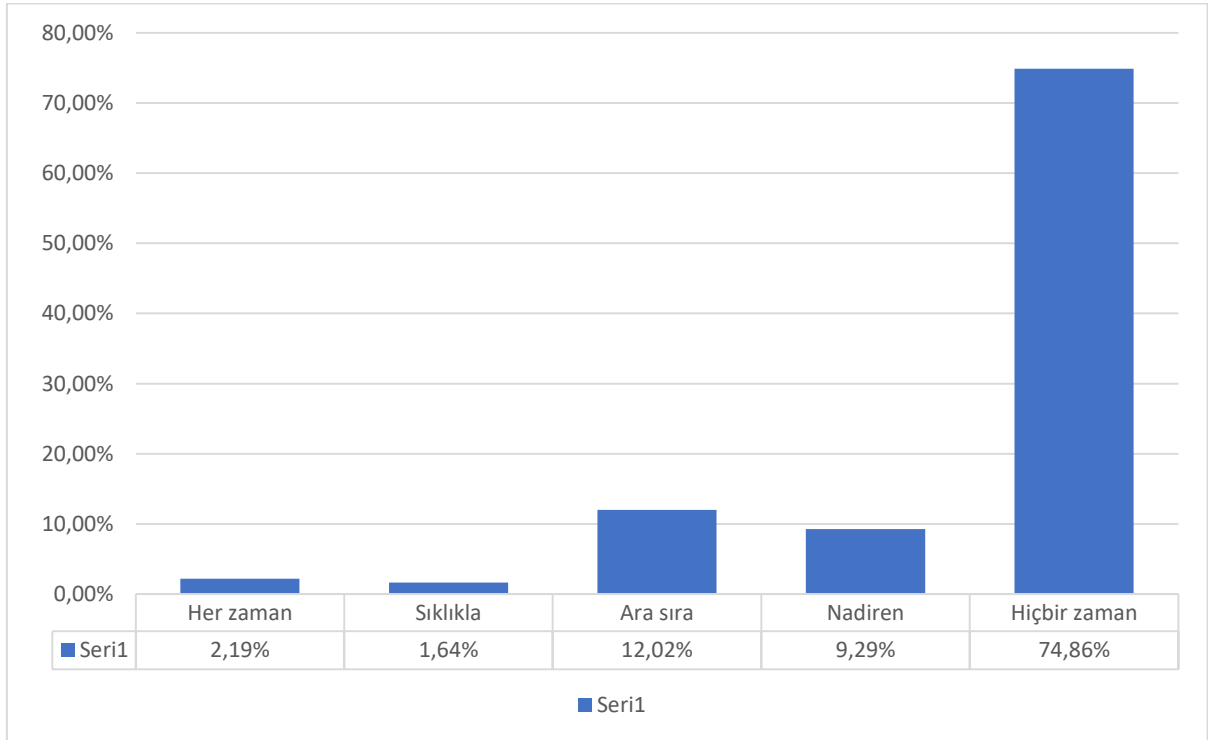

Diğer;

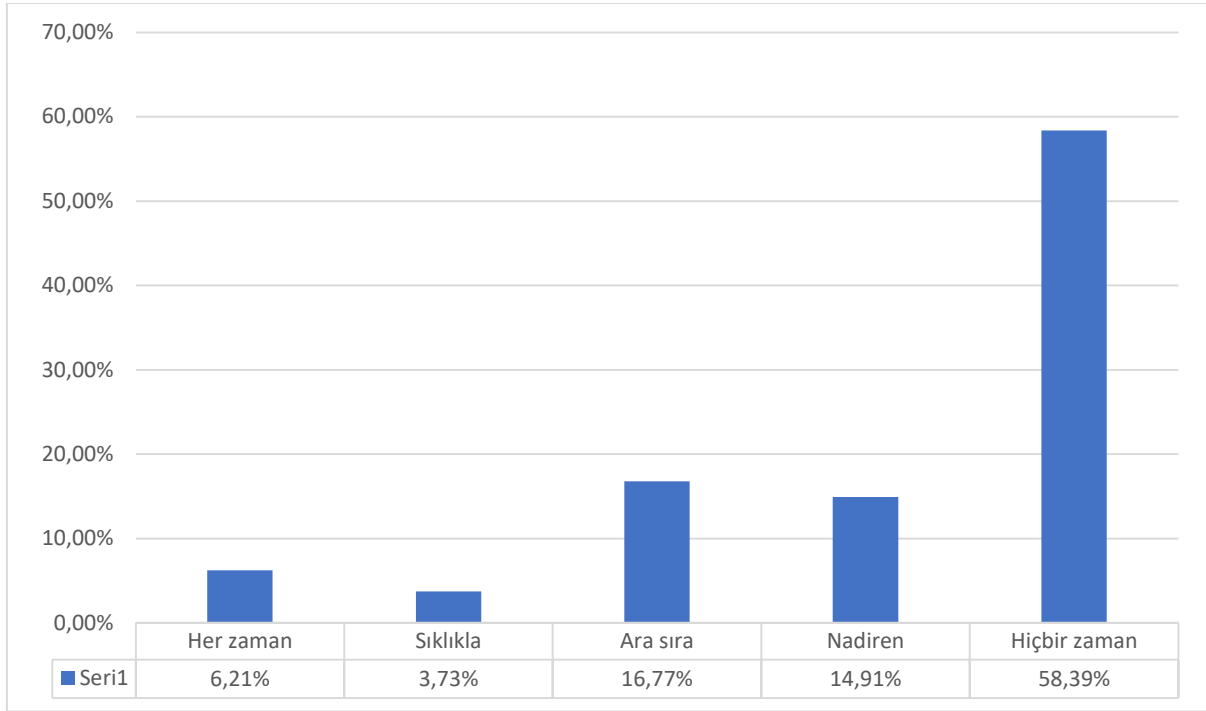

Samsun Üniversitesi ile ilgili aradığınız bilgilere kurumsal iletişim araçlarından erişme düzeyinizi belirtiniz.

Kurumsal web Sayfası;

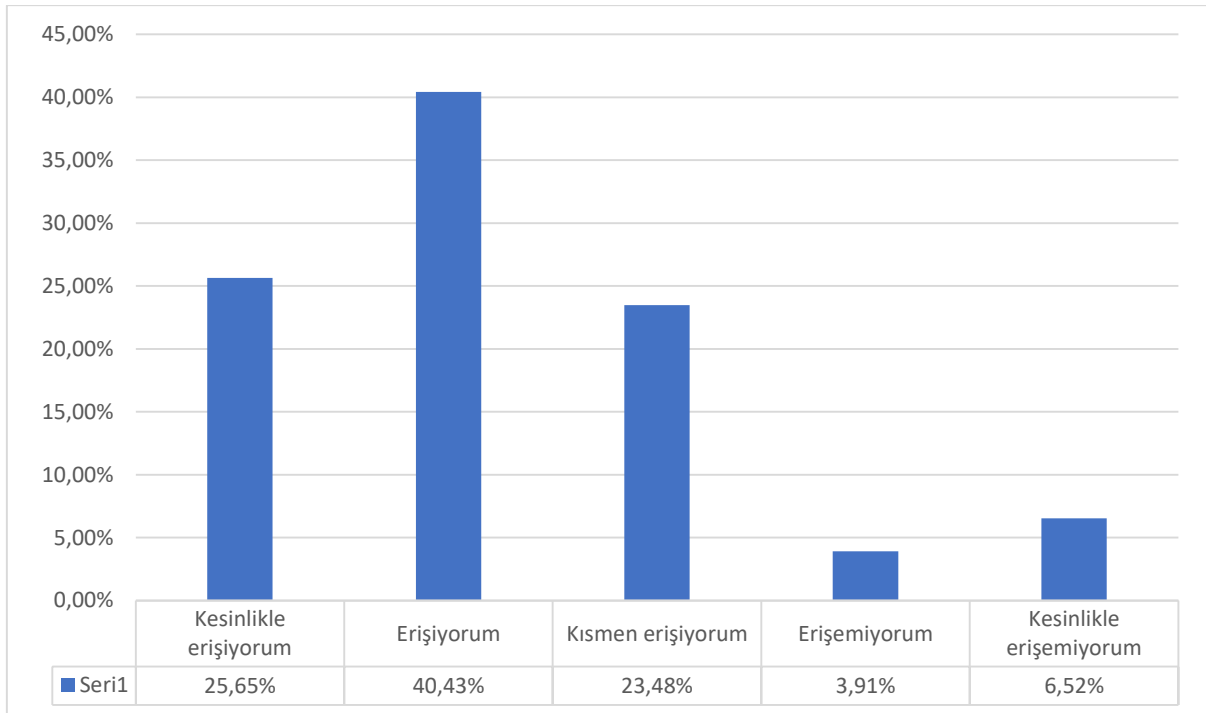

Resmi Sosyal Medya Hesapları;

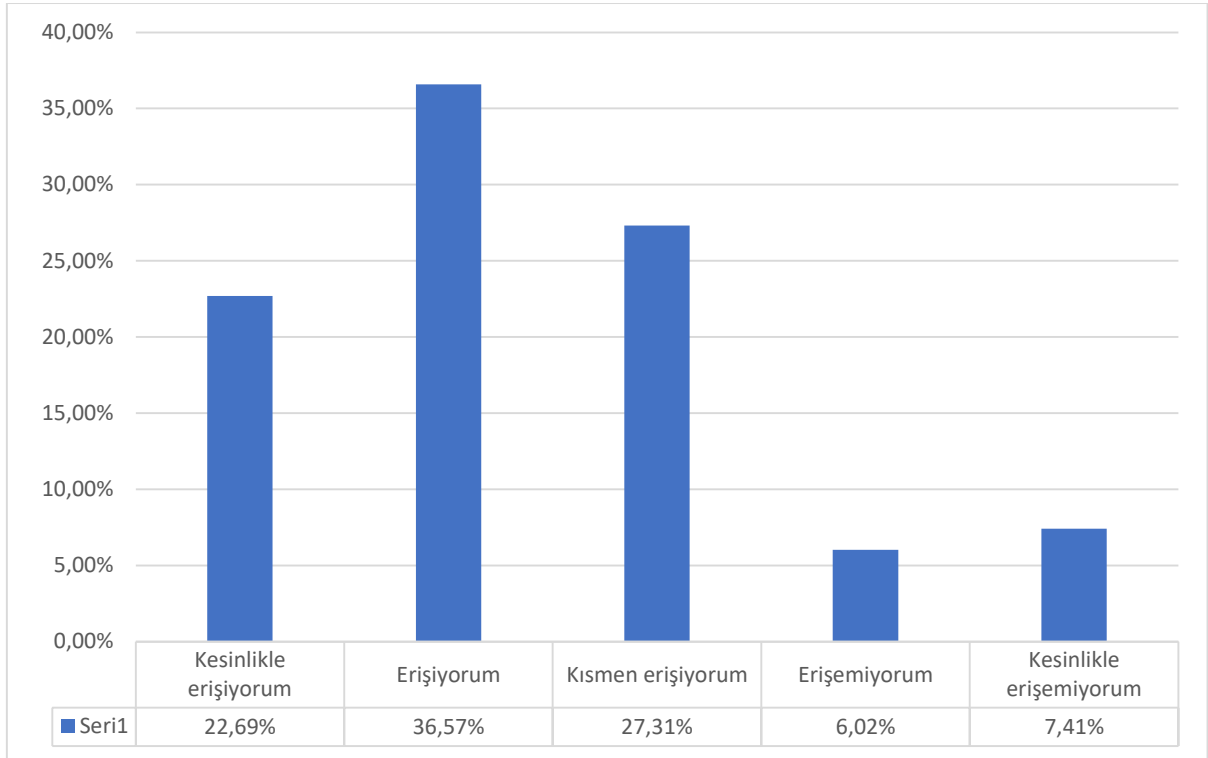

Telefon;

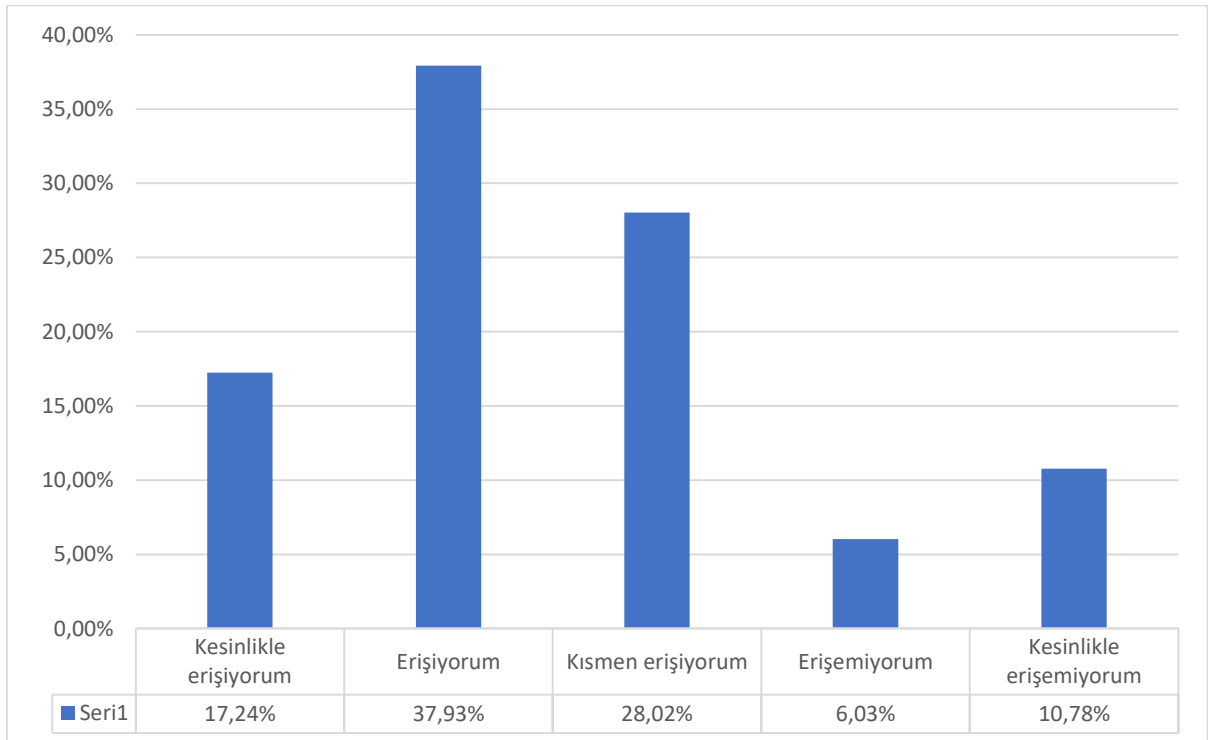

Kişisel ilişkiler;

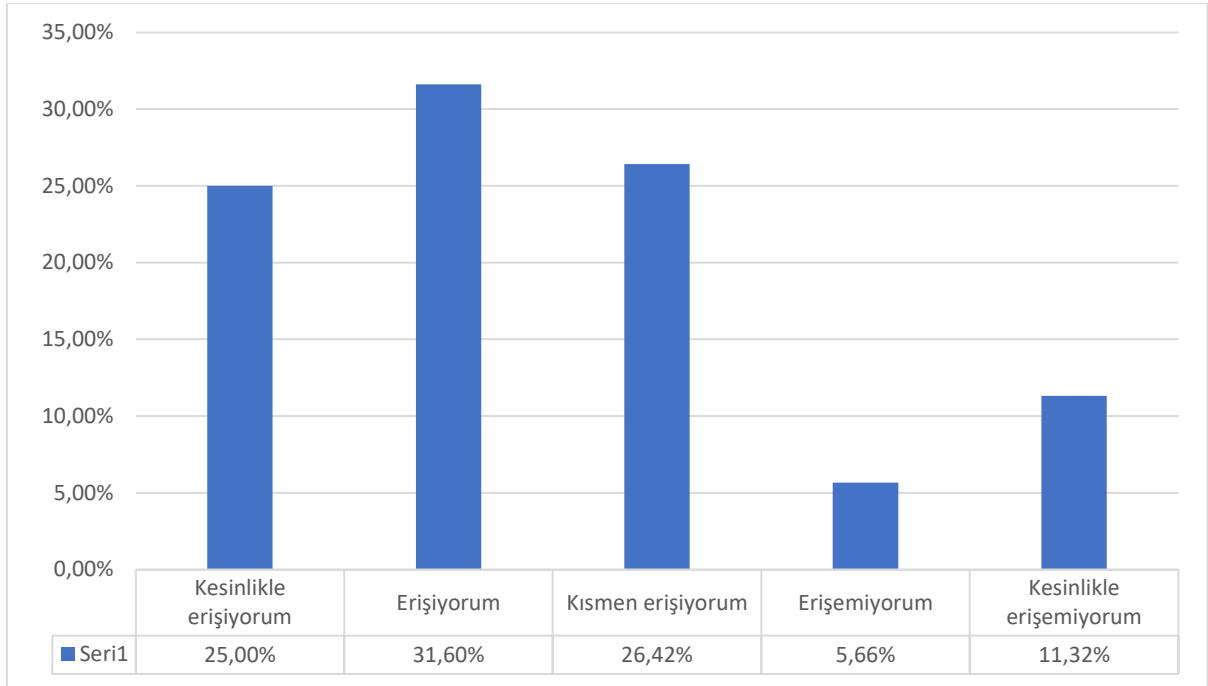

Samsun Üniversitesinde görev yapan akademik ve idari personelin yaklaşımından duyduğunuz memnuniyet düzeyinizi belirtiniz.

Akademik personelin iletişiminden;

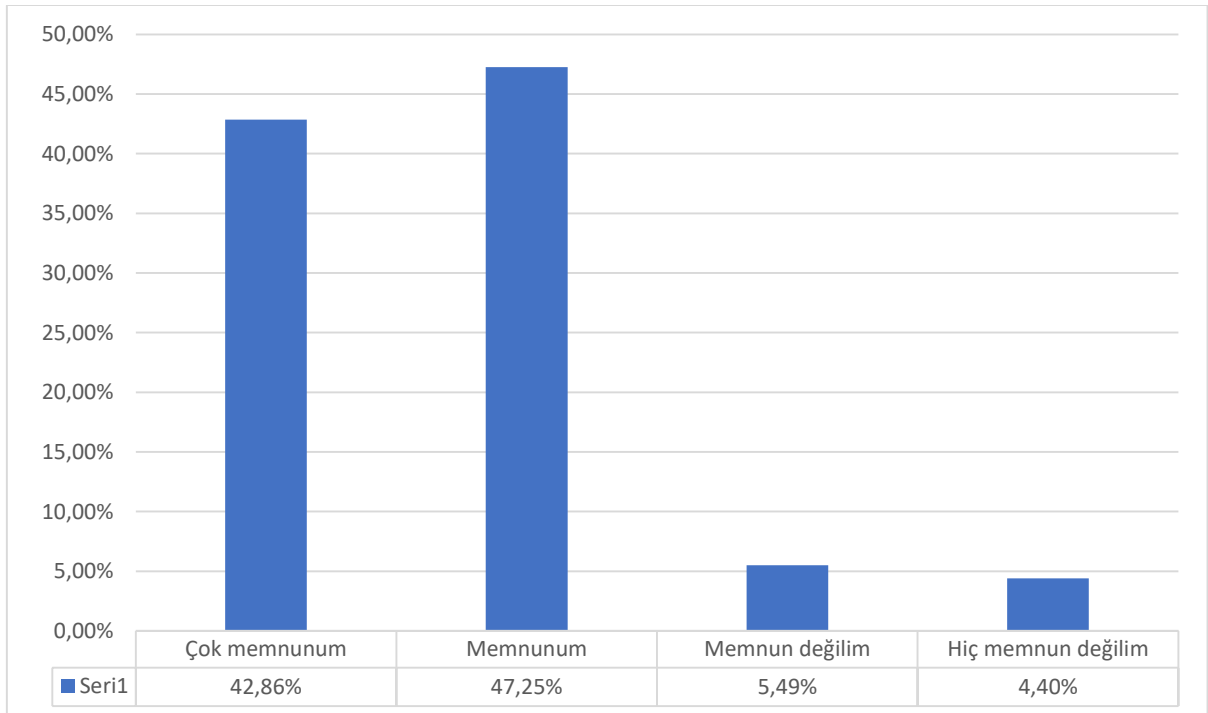

İdari personelin iletişiminden;

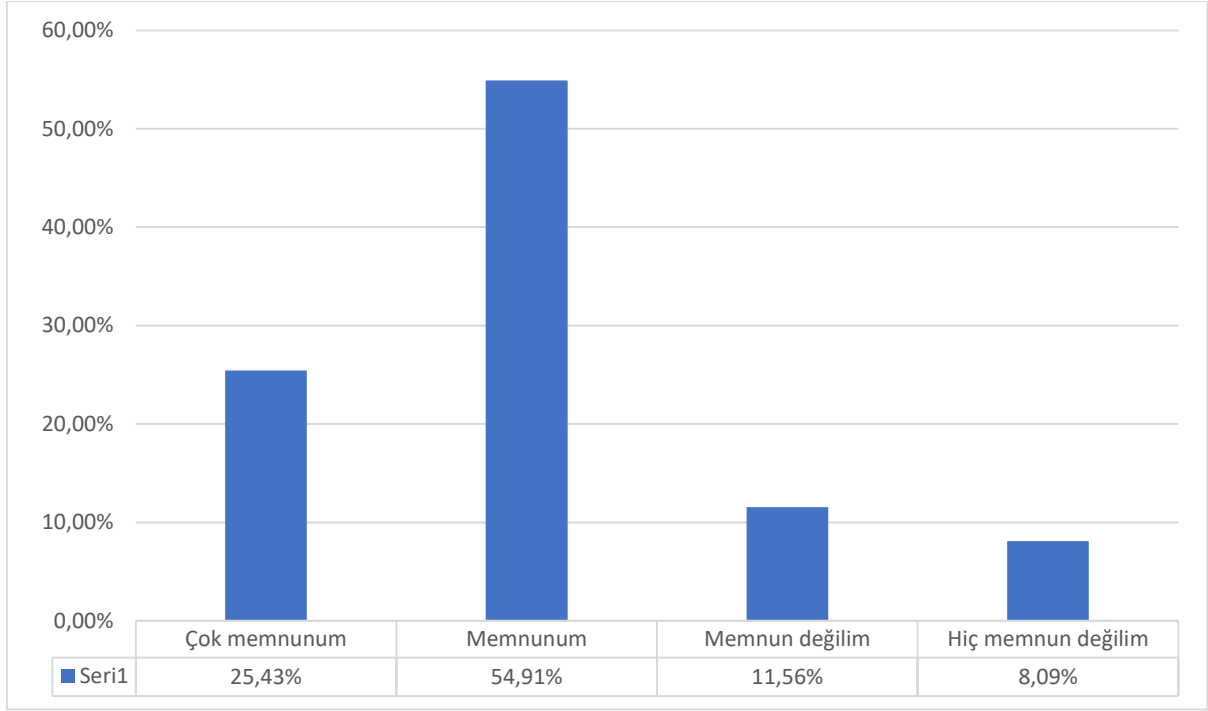

Akademik personelin görev ve sorumluluk bilincinden;

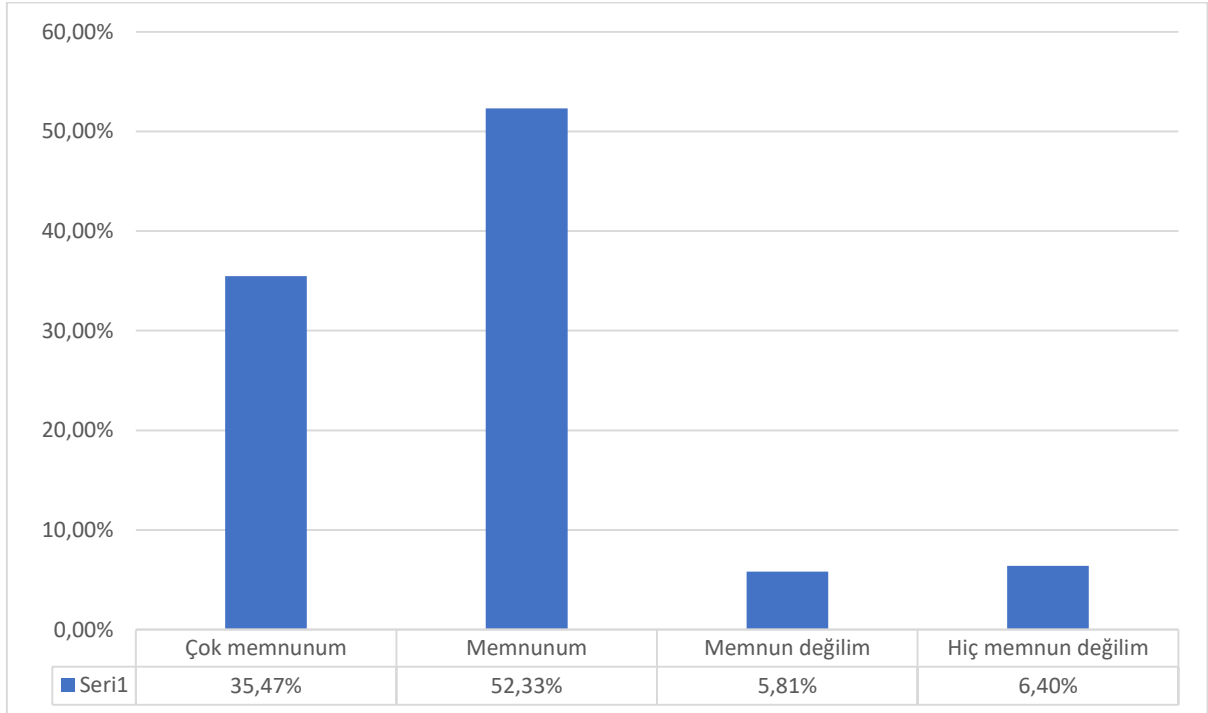

İdari personelin görev ve sorumluluk bilincinden;

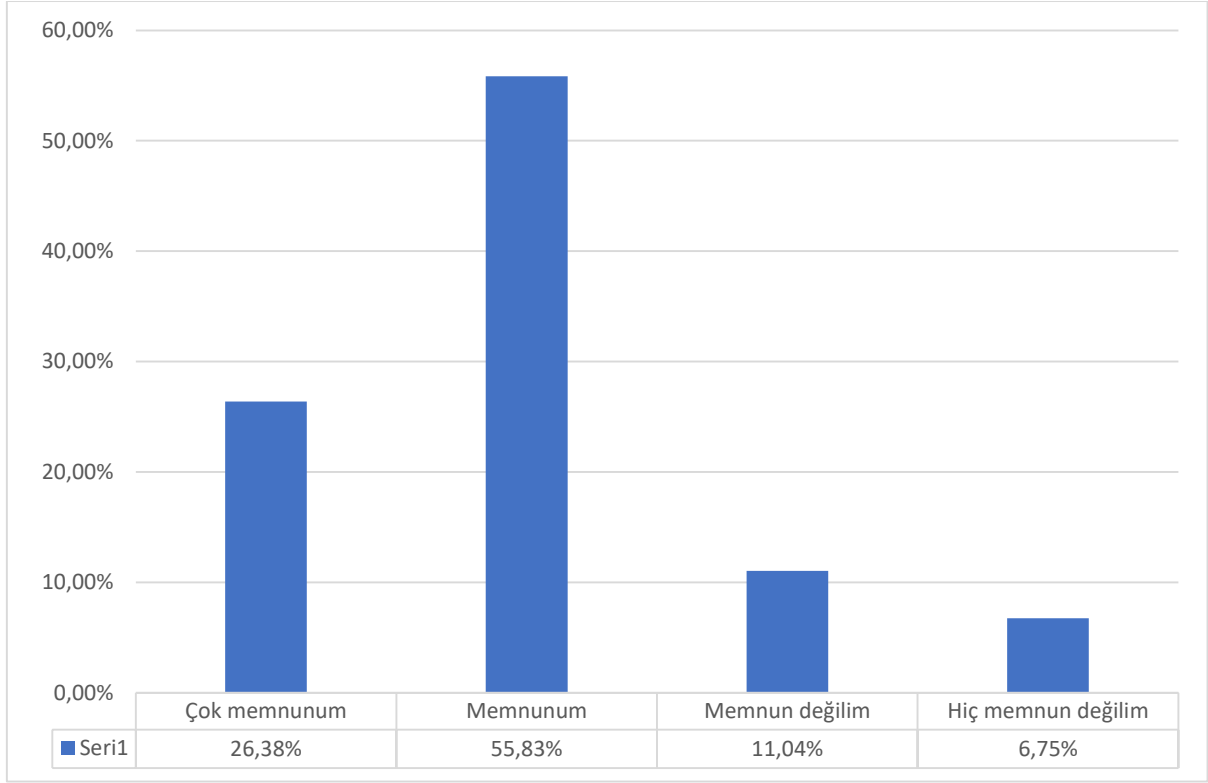

Akademik personelin alanında yeterince bilgiye sahip olmasından;

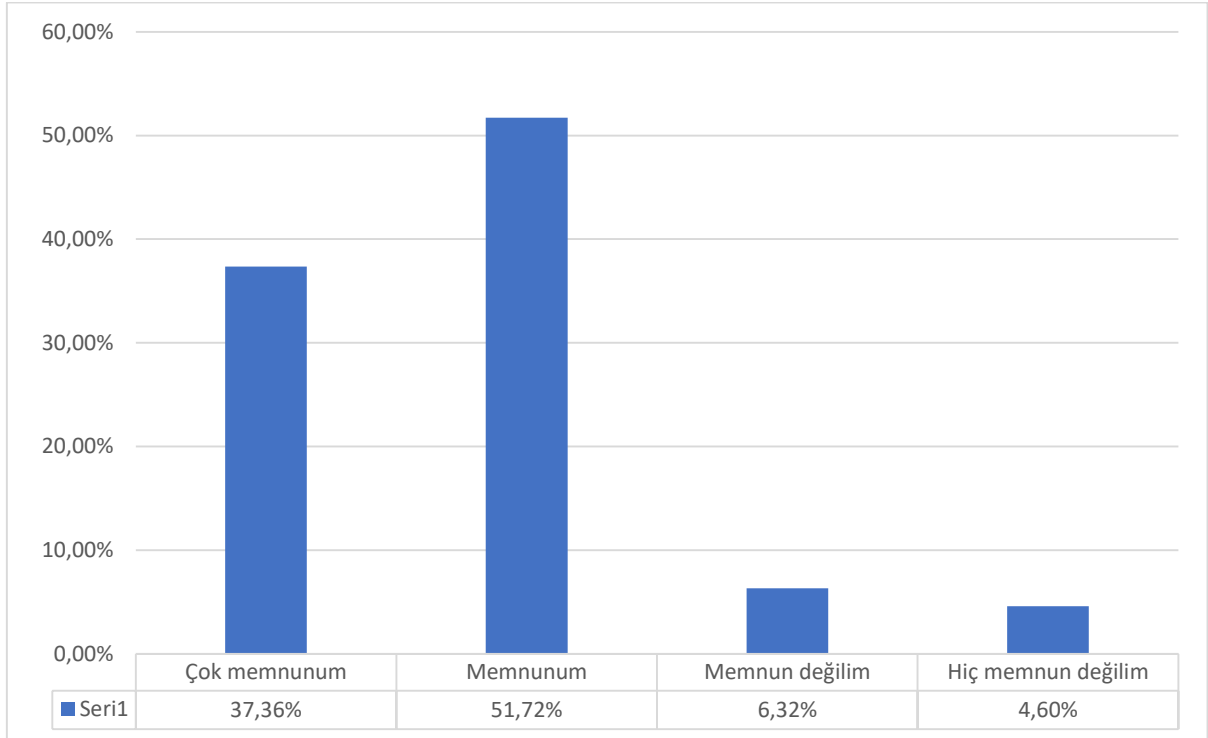

İdari personelin alanında yeterince bilgiye sahip olmasından;

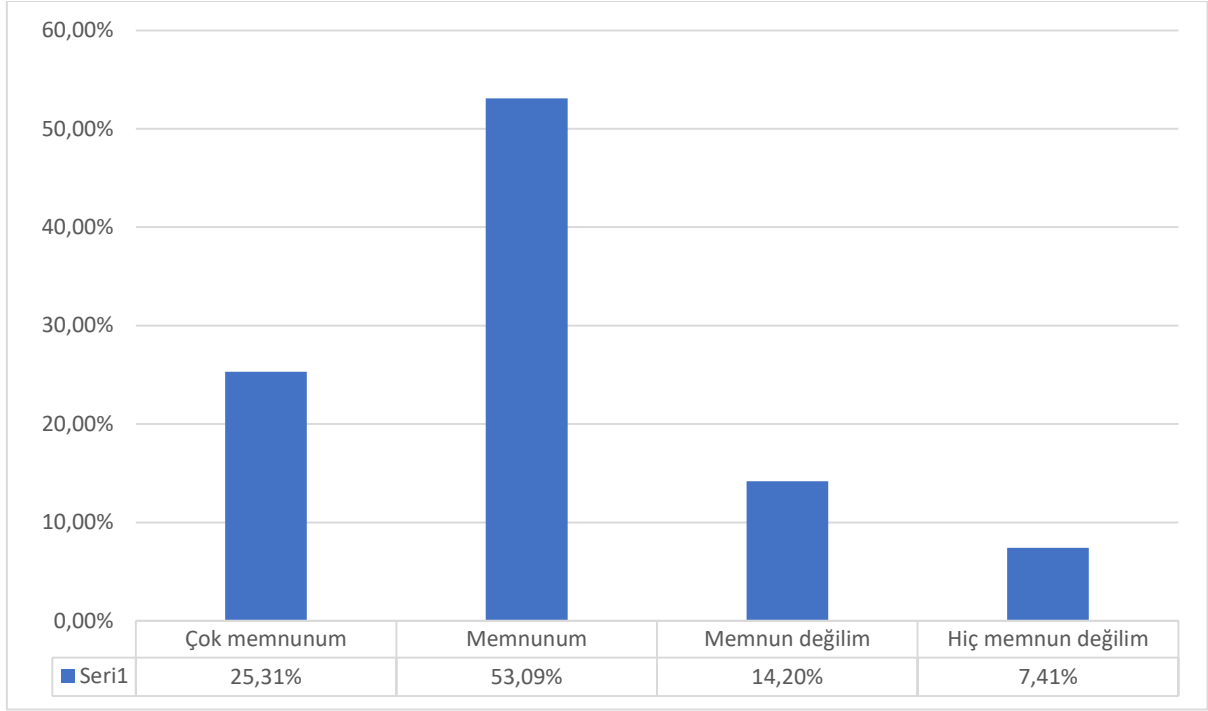

Samsun Üniversitesinin aşağıda belirtilen faaliyetlerinden duyduğunuz memnuniyet düzeyinizi belirtiniz.

Lisans programlarının niteliğinden;

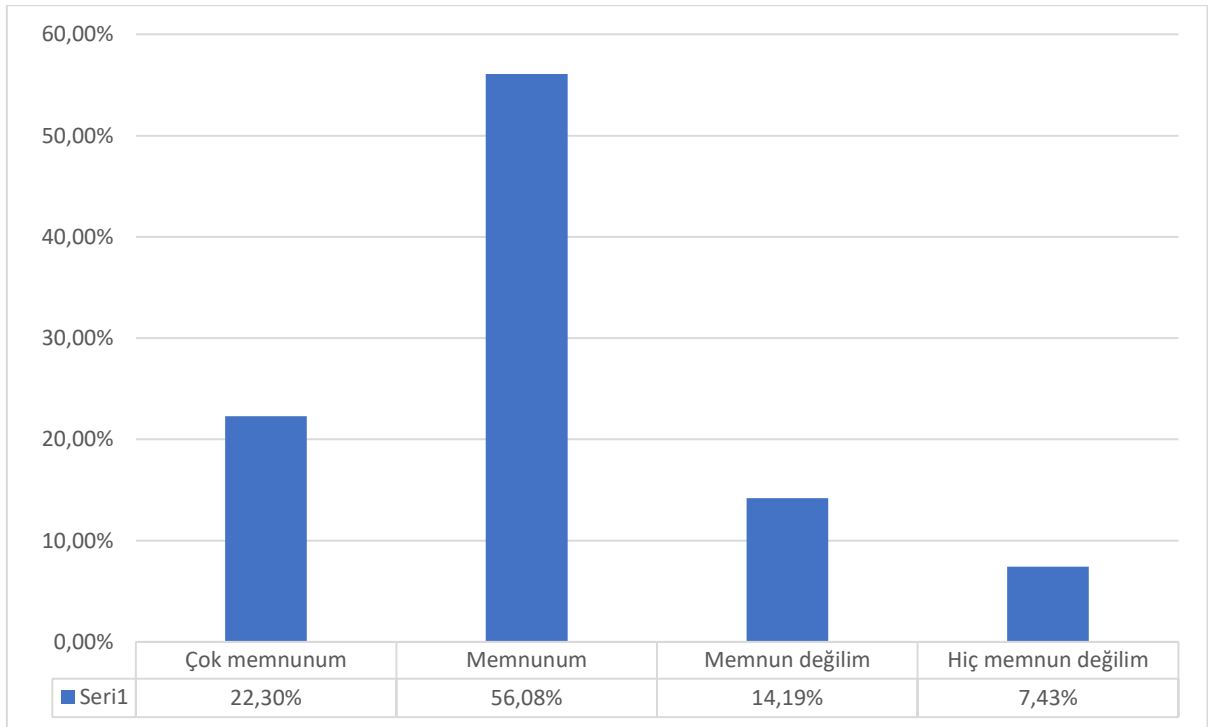

Lisansüstü programlarının niteliğinden;

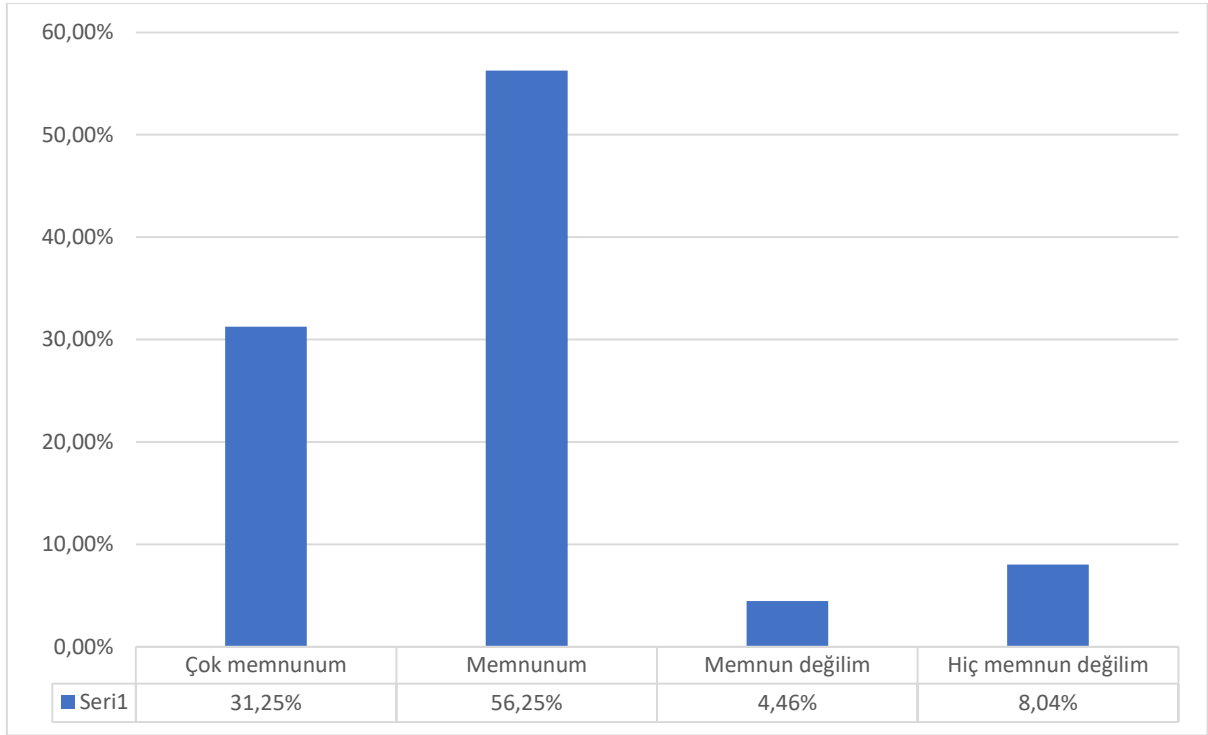

Araştırma geliştirme çalışmalarının niteliğinden;

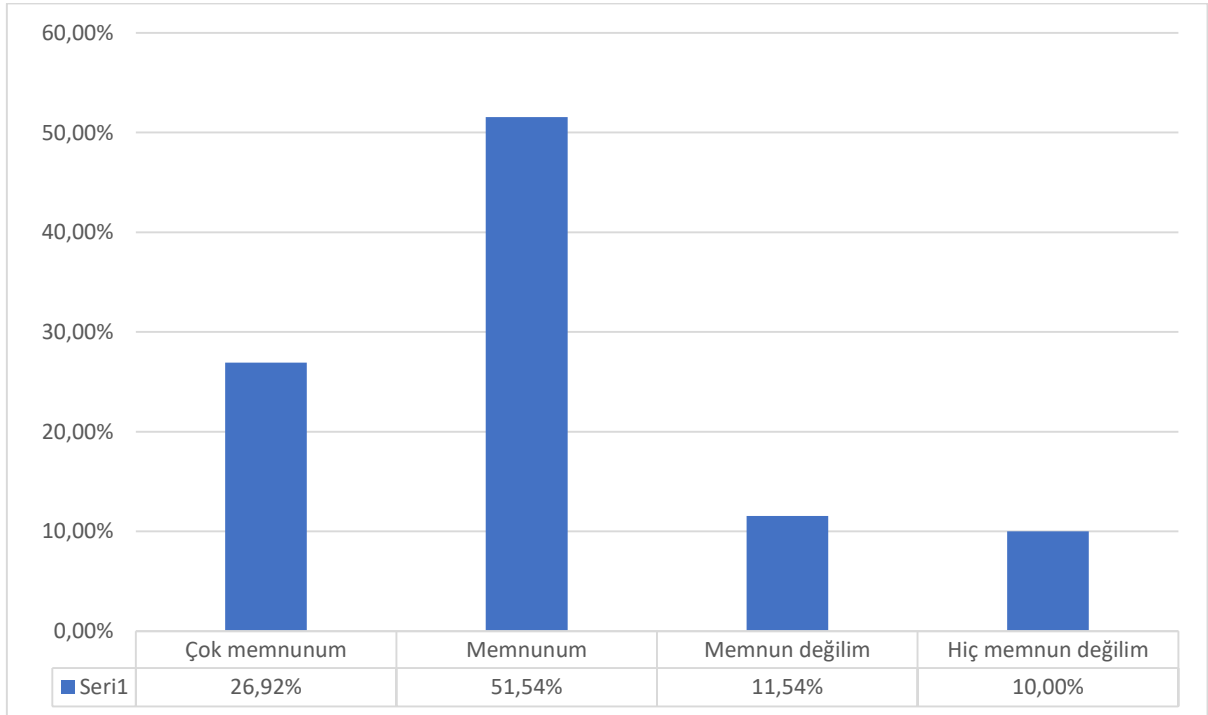

Mesleki eğitimin niteliğinden;

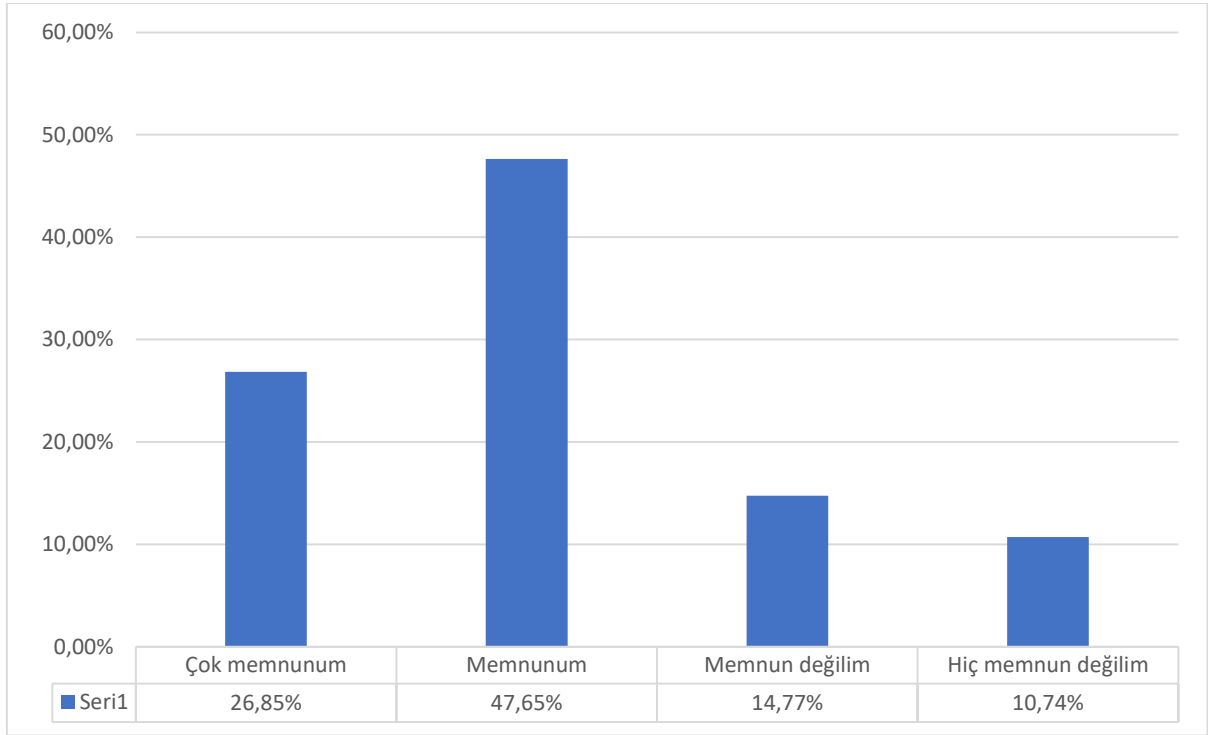

Kent ekonomisine sağladığı katkıdan;

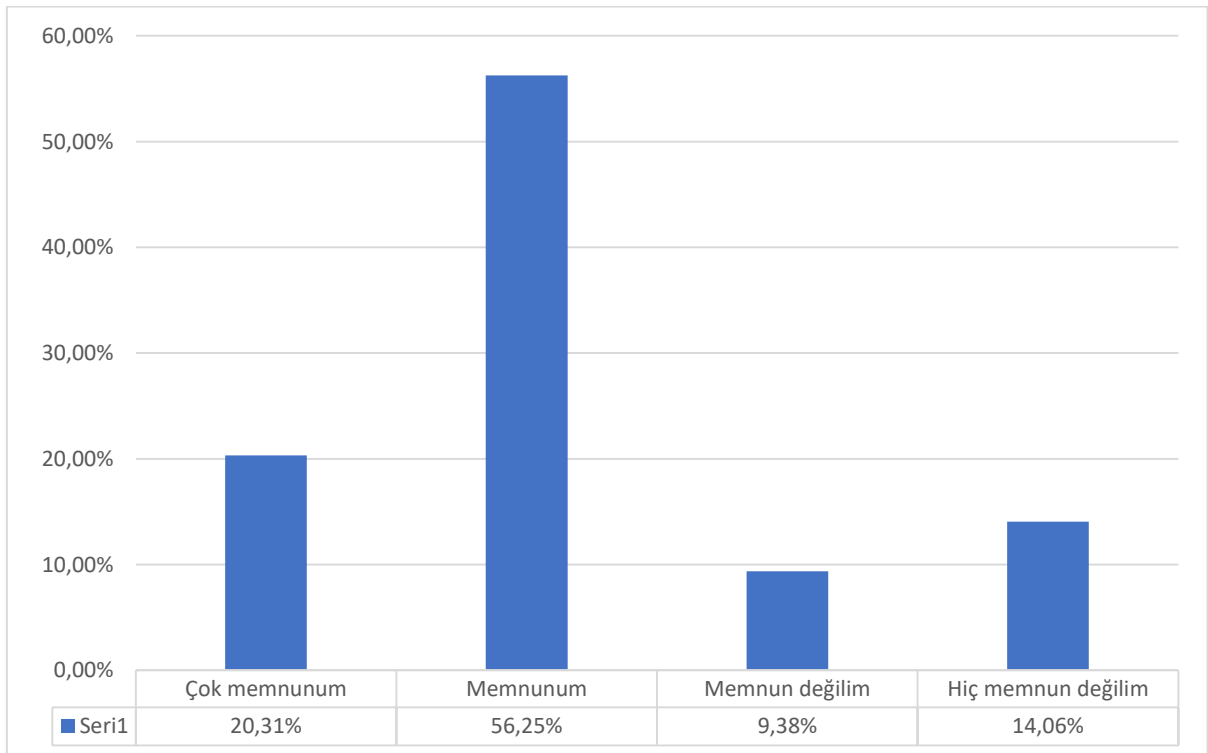

Endüstri ile kurduğu işbirliklerinden;

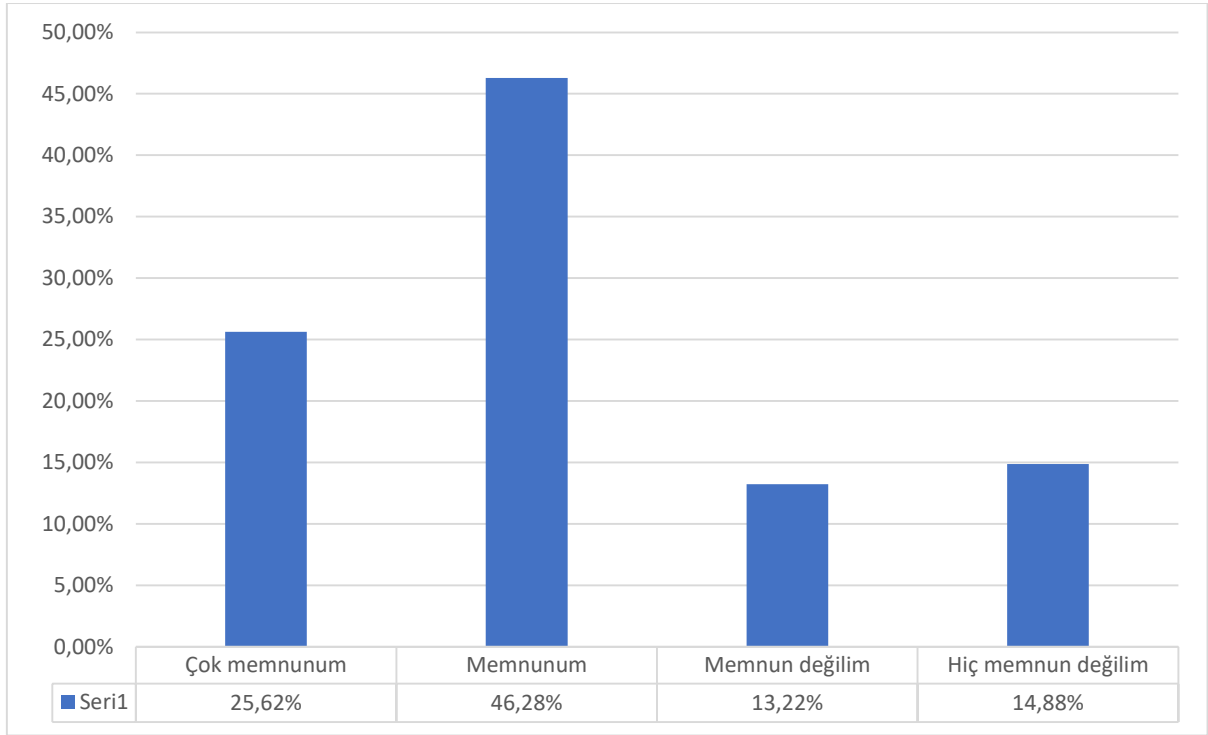

Sosyo-kültürel ve sportif etkinliklerin çeşitliliğinden;

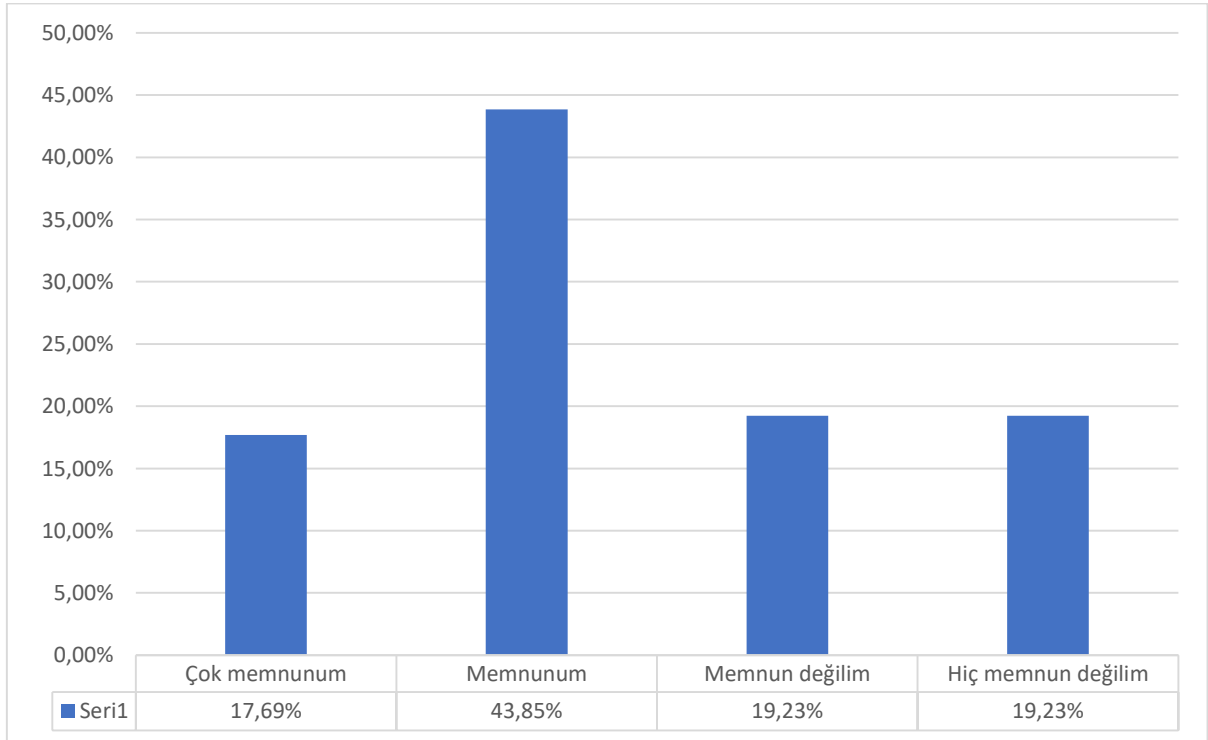

Toplumsal gelişime yönelik düzenlemiş olduğu kurs ve sertifika programları vb. etkinliklerden;

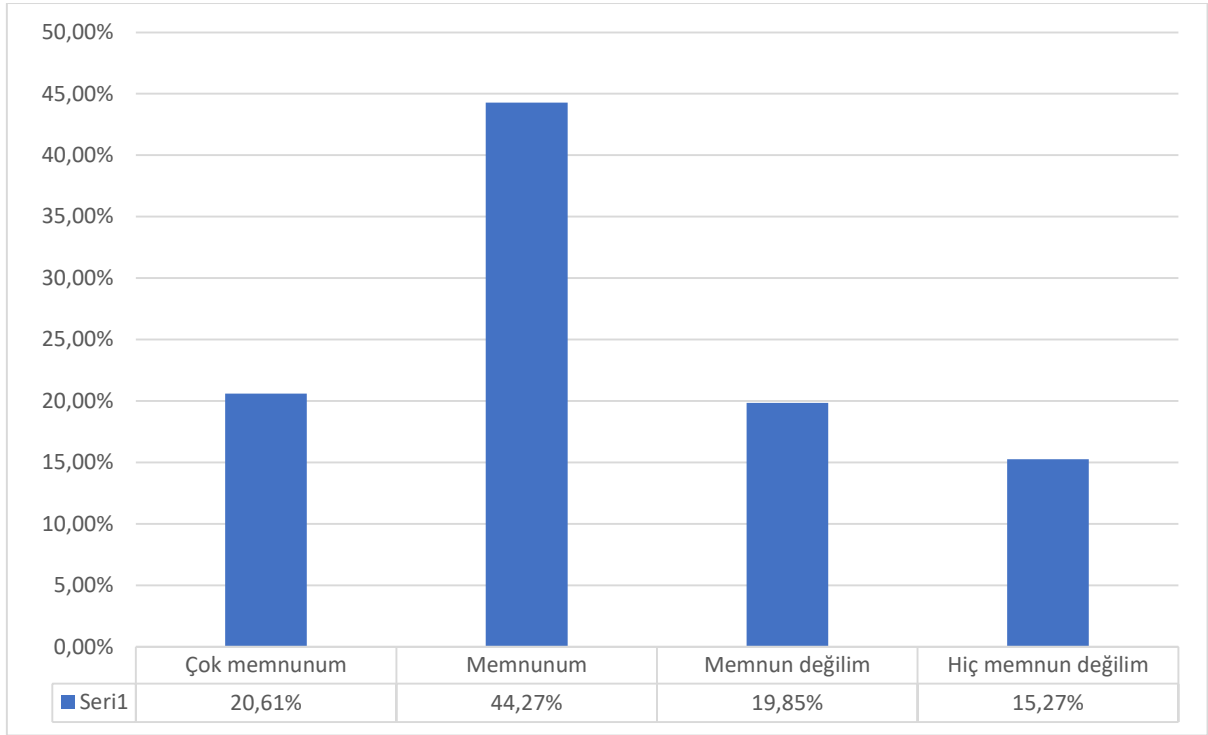

Şehrin imajına ve gelişimine sağladığı katkıdan;

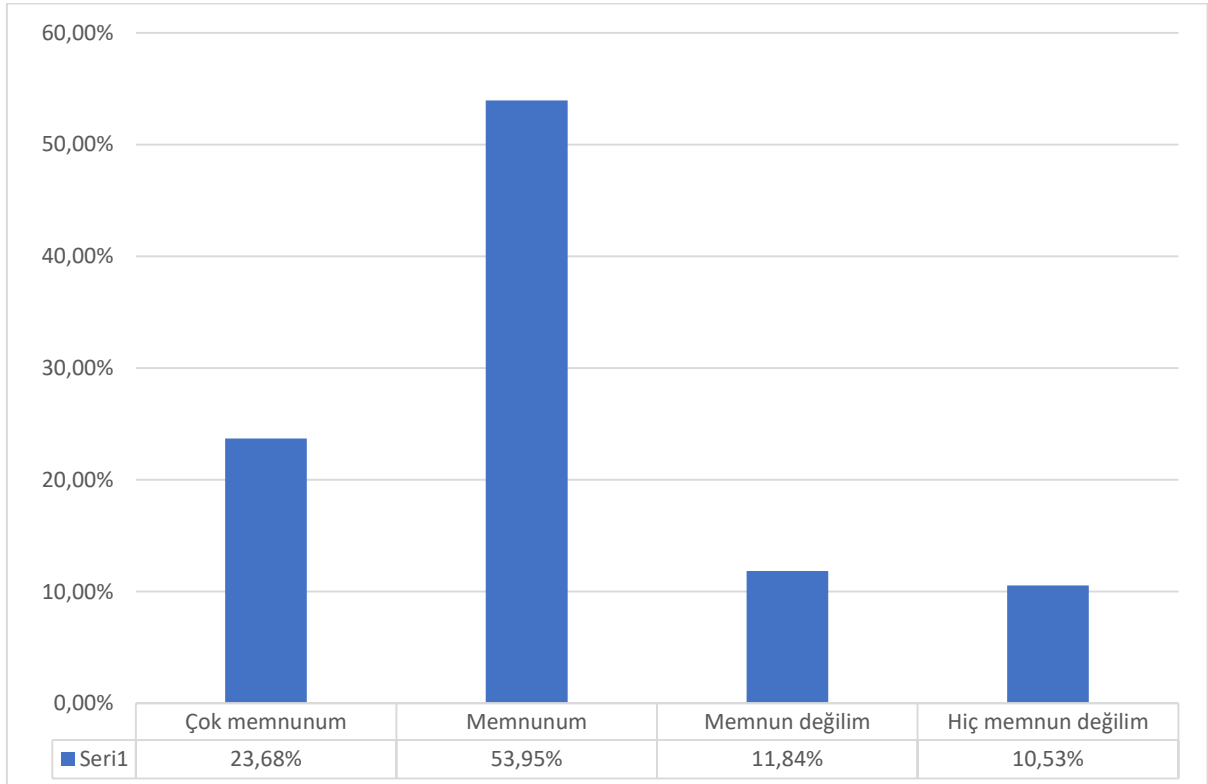

Çevreye yönelik duyarlılıđından;

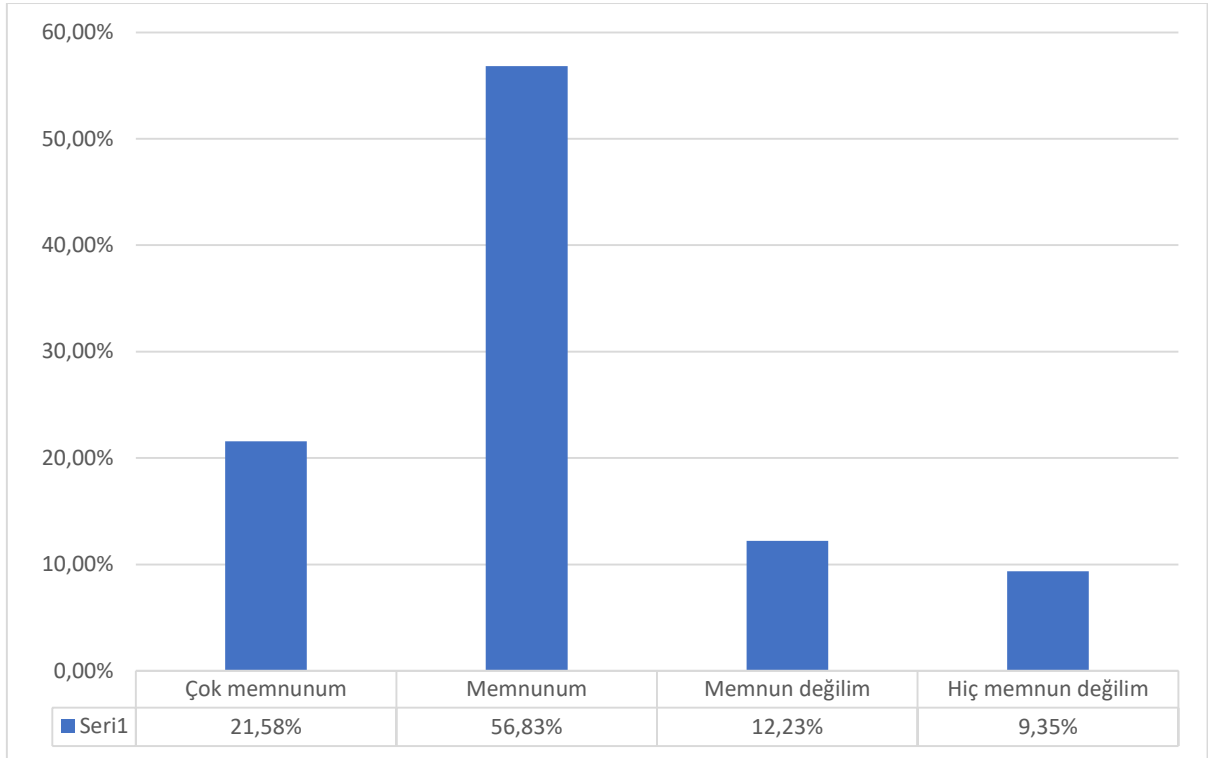

Bölge sorunlarına karşı duyarlılıđından;

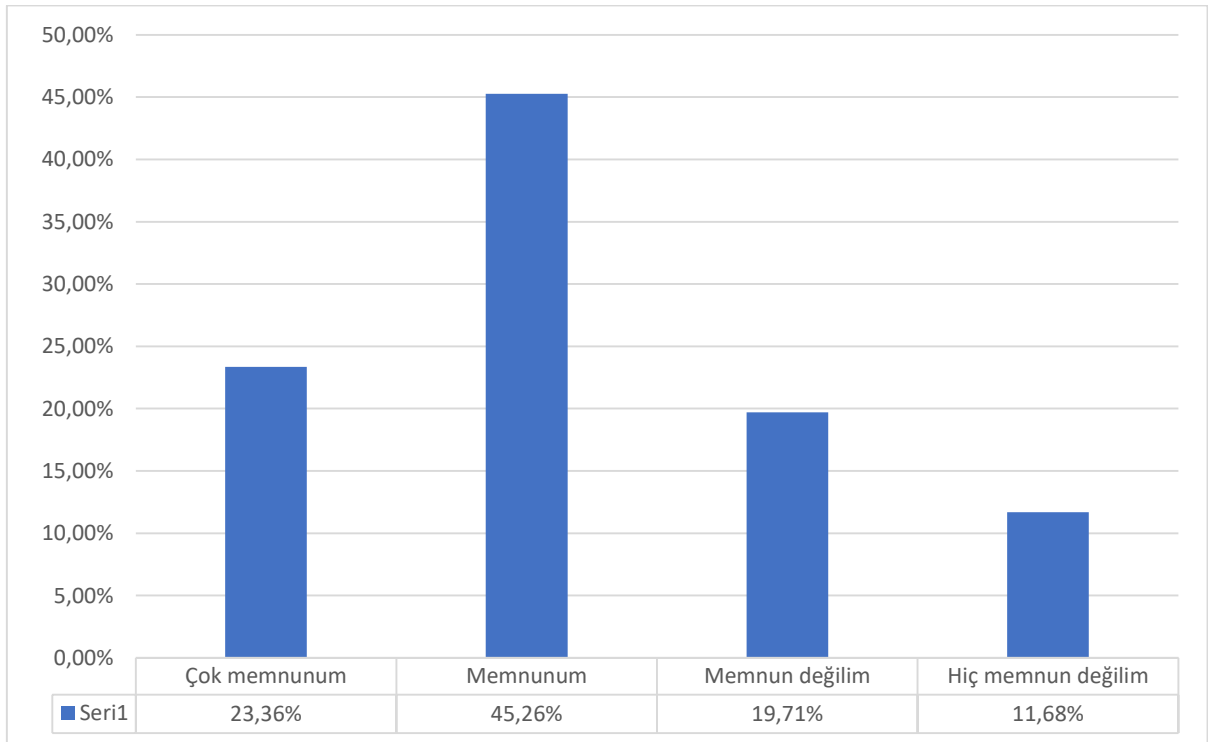

Sosyal sorumluluk proje ve faaliyetlerinden;

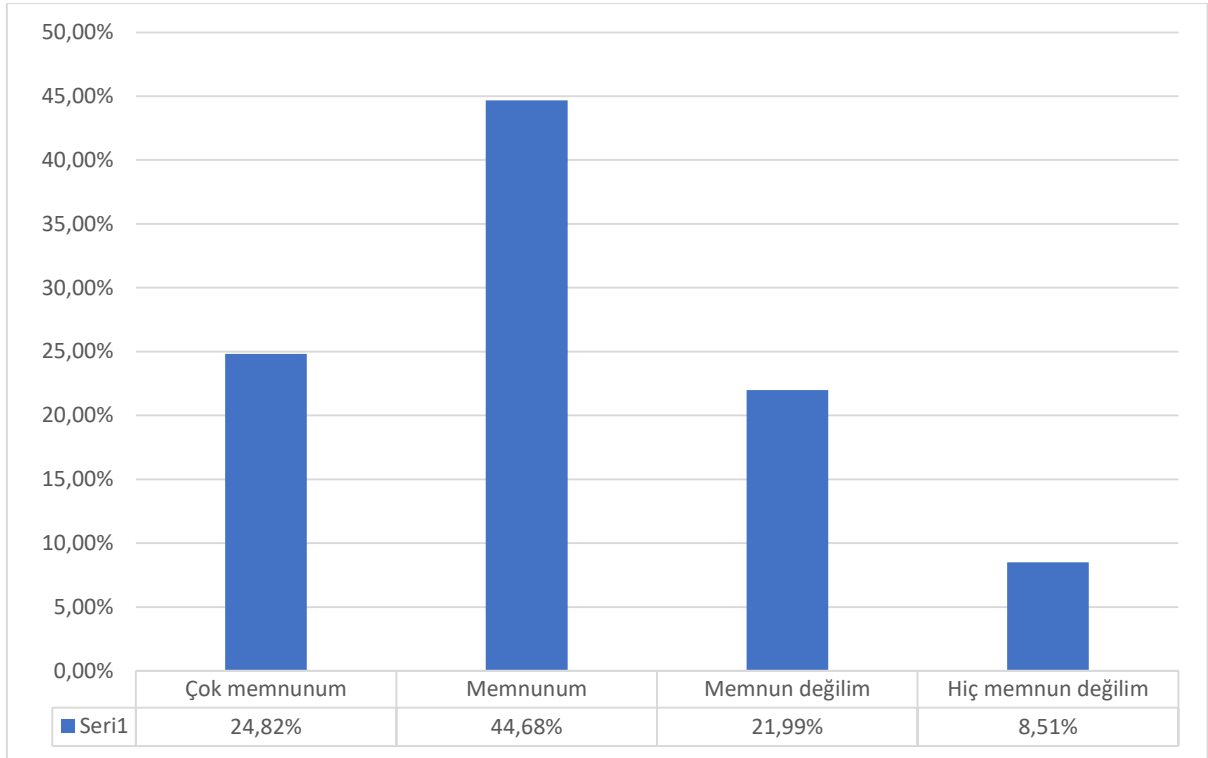

Paydaş görüşlerini dikkate almasından;

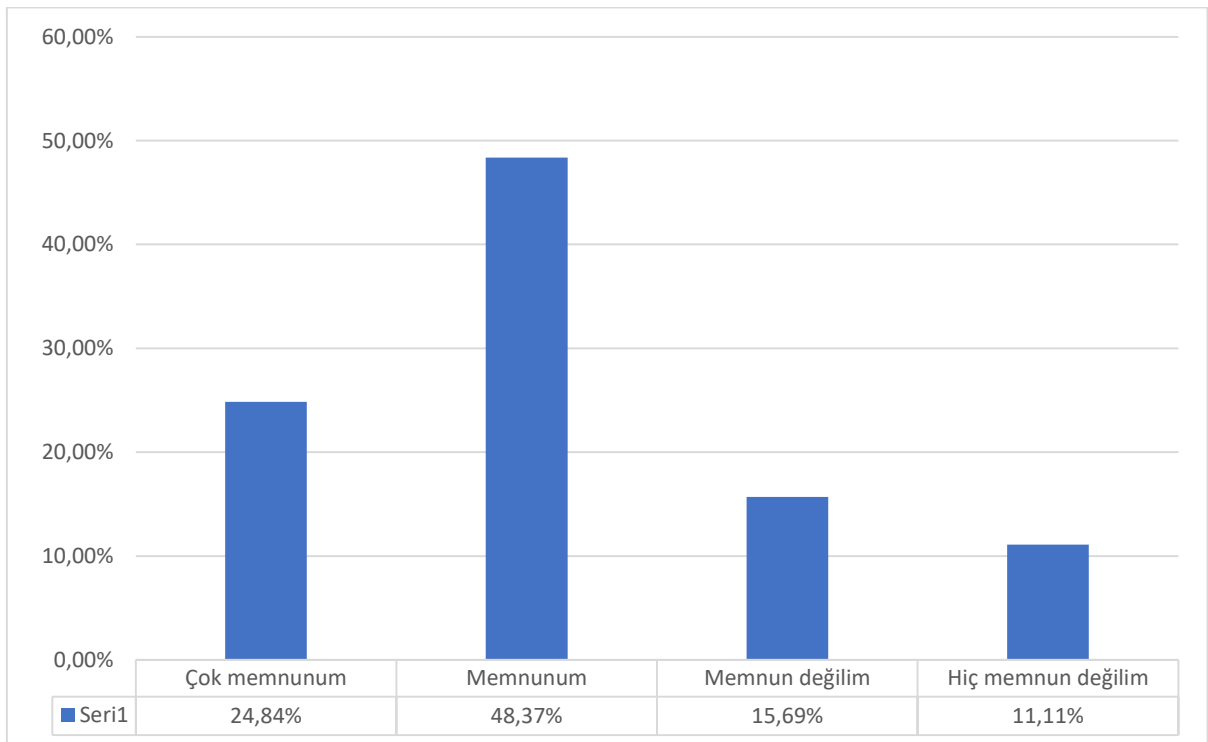

Paydaşlarıyla işbirliğine önem vermesinden;

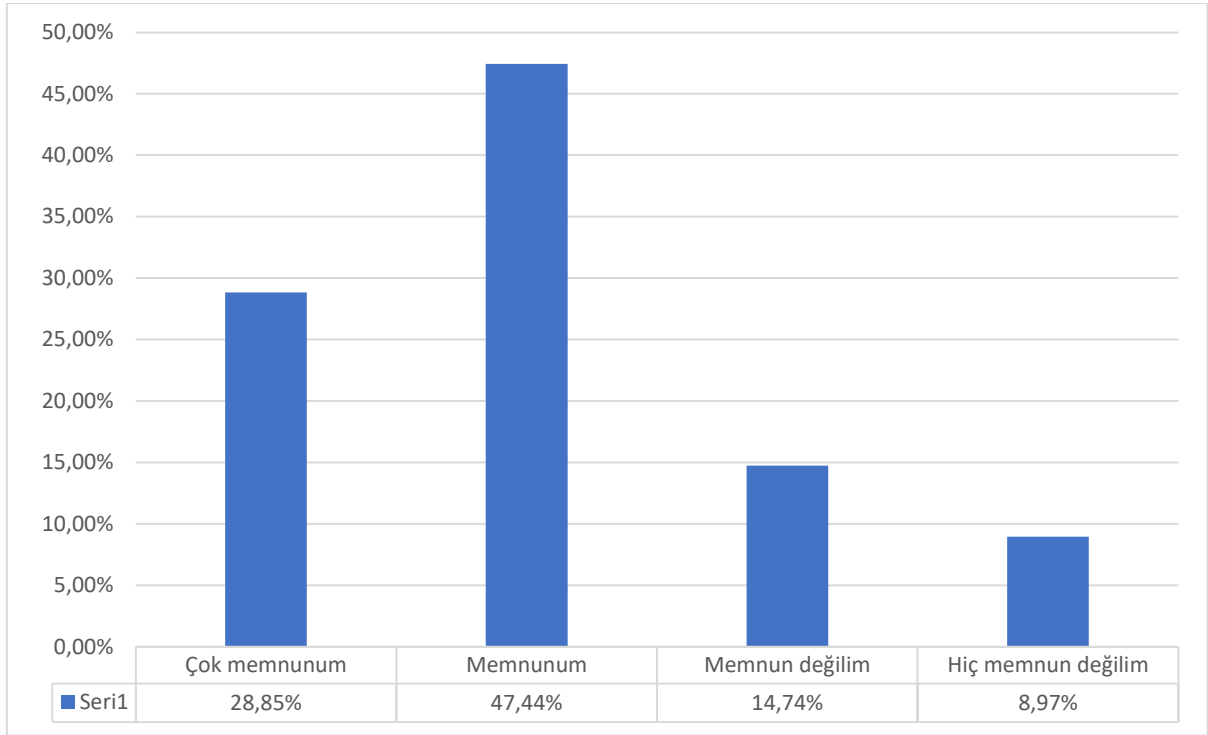

Samsun Üniversitesi ile ilgili aşağıda belirtilen ifadelere katılma düzeyinizi belirtiniz.

İşveren olsaydım, Samsun Üniversitesi'nin mezunlarını işe almayı tercih ederdim;

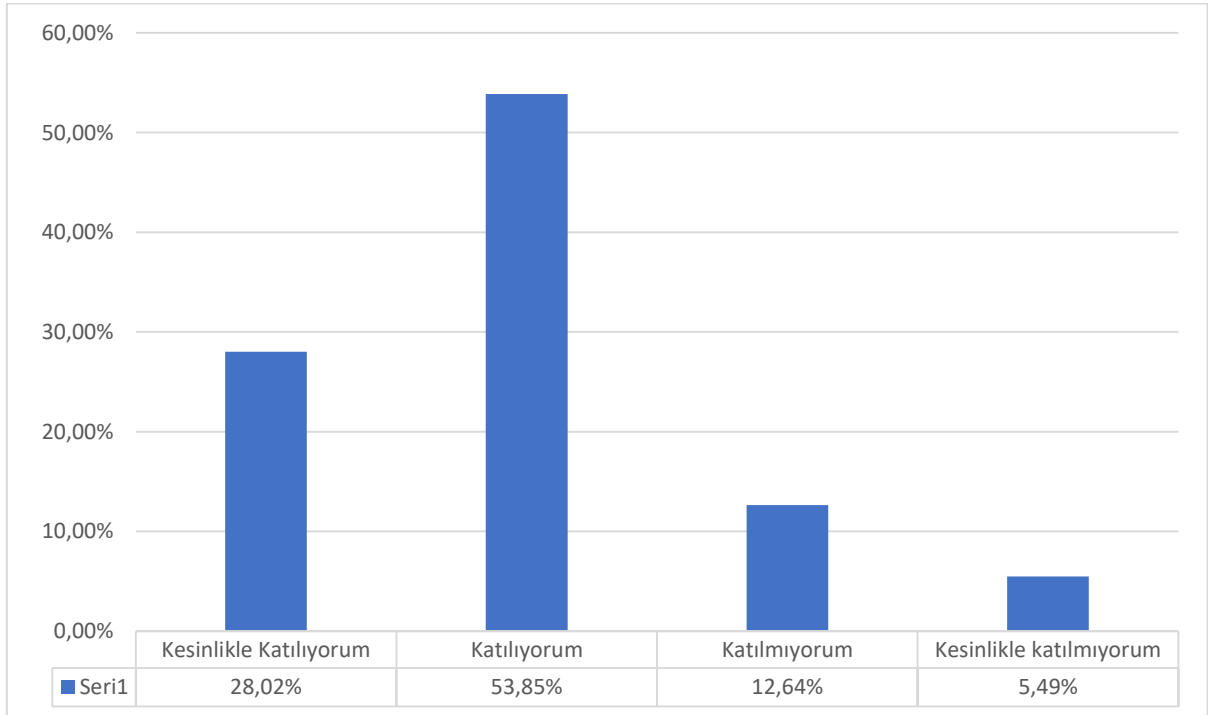

Samsun Üniversitesi tanınırlığı oldukça yüksek bir üniversitedir;

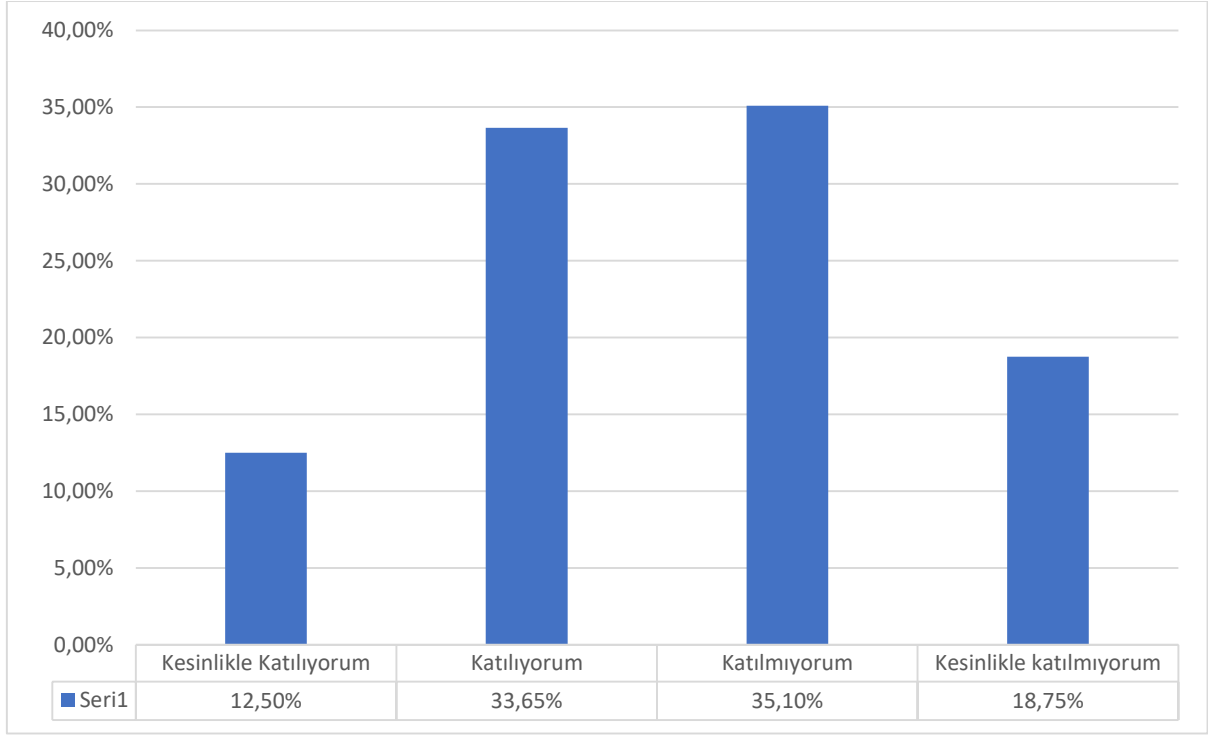

Samsun Üniversitesi'nin logosunu gördüğümde hemen tanırım;

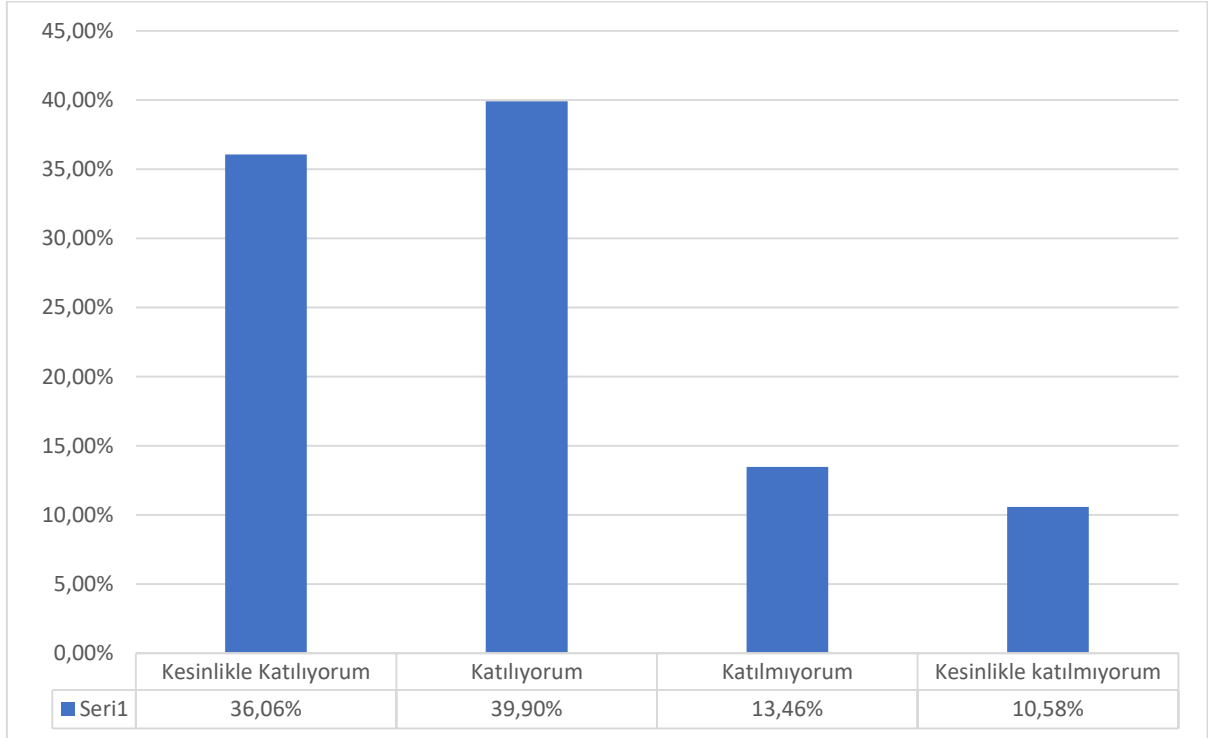

Samsun Üniversitesi, Karadeniz Bölgesi'ndeki üniversiteler düşünüldüğünde ilk akla gelen üniversitelerden birisidir;

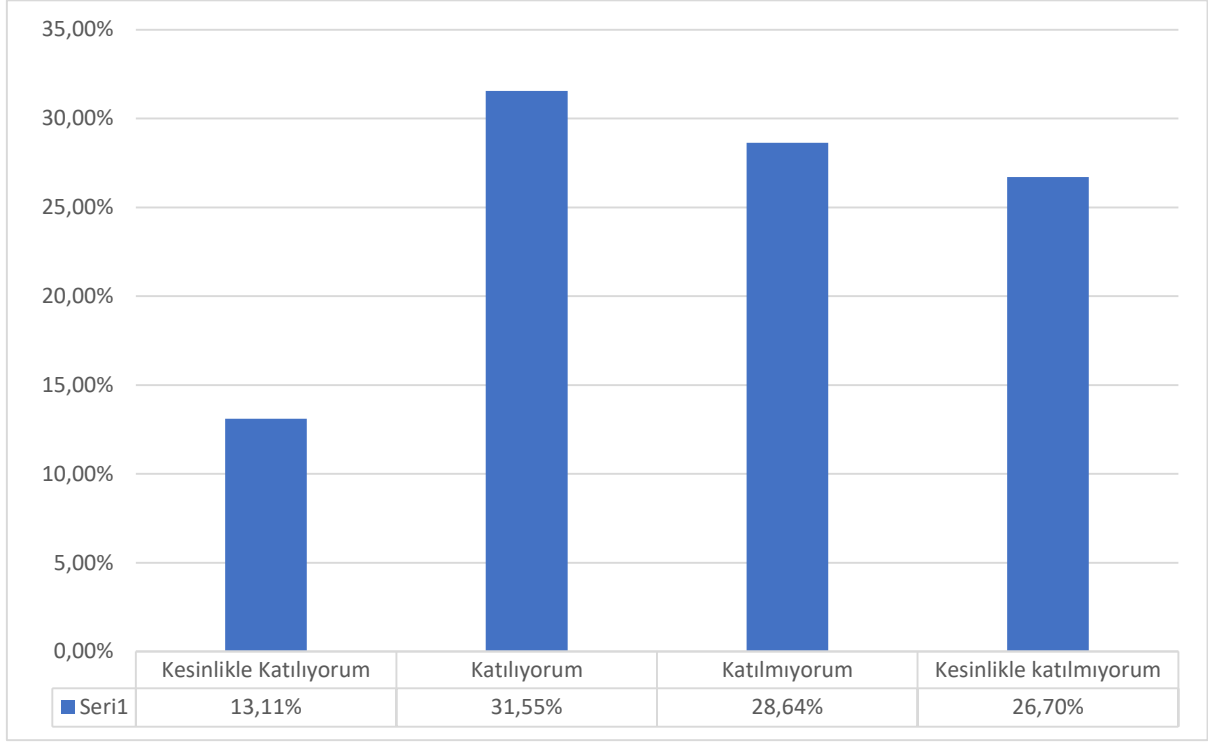

Samsun Üniversitesinin Eğitim-Öğretim alanındaki en önemli dört hedefi sizce neler olabilir? (En fazla dört hedef seçilebilir.)

- Öğrenci odaklı ve yetkinlik temelli öğretim yöntemlerinin yaygınlaştırılması
- Ölçme ve değerlendirme süreçlerinin, nitelikli mezunlar yetiştirme hedefiyle uyumlu hale getirilmesi
- Öğrenciler için erişilebilir ve yeterli öğrenme ortamlarının (derslik, laboratuvar vb.) oluşturulması
- Öğretim elemanlarının eğitim-öğretim yetkinliklerinin sürekli iyileştirilmesi
- Eğitim-öğretim faaliyetleri için öğretim elemanlarına mesleki gelişim olanaklarının sağlanması
- Lisans ve lisansüstü programların akreditasyon süreçlerinin desteklenmesi ve program sayısının artırılması
- Disiplinlerarası iş birliğini teşvik eden lisansüstü programların geliştirilmesi
- Araştırma yetkinliği yüksek öğrencilerin yetiştirilmesine yönelik eğitim programlarının hazırlanması
- Küresel ve ulusal eğitim hedefleri ile paydaş görüşleri doğrultusunda mevcut programların izlenmesi ve gerektiğinde güncellenmesi
- Eğitimde kaliteyi artırmaya yönelik öğrenci, öğretim elemanı ve program süreçlerinin sürekli iyileştirilmesi

Samsun Üniversitesinin Eğitim-Öğretim alanındaki en önemli dört hedefi sizce neler olabilir? (En fazla dört hedef seçilebilir.)

249 yanıt

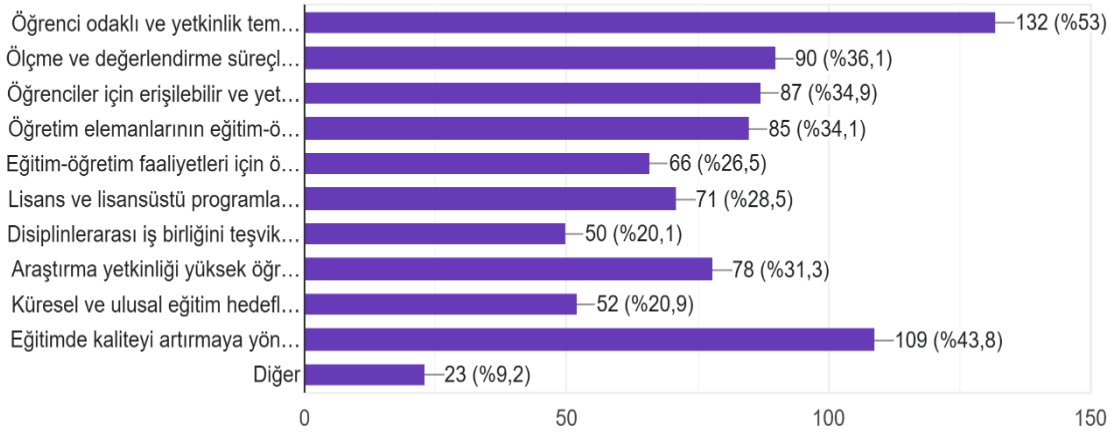

Samsun Üniversitesinin Araştırma-Geliştirme alanındaki en önemli dört hedefi sizce neler olabilir? (En fazla dört hedef seçilebilir.)

- Araştırma politikaları doğrultusunda yeni araştırma merkezleri oluşturulması ve mevcut merkezlerin etkinliğinin artırılması
- Küresel ve ulusal araştırma-geliştirme eğilimleri çerçevesinde araştırma süreçlerinin yönetimi
- Disiplinlerarası araştırma ve iş birliği fırsatlarının geliştirilmesi
- Doktora sonrası eğitim ve araştırma olanaklarının artırılması
- Kamu, özel sektör ve üniversiteler arasında iş birliklerinin güçlendirilmesi
- Lisansüstü program çeşitliliğinin artırılması ve disiplinler arası programların teşvik edilmesi
- Lisansüstü öğrenci sayısının artırılmasına yönelik stratejilerin uygulanması
- Kurum içi araştırma kaynaklarının stratejik alanlara yönlendirilmesi
- Paydaşlarla iş birliği olanaklarının (fuarlar, kariyer günleri vb.) artırılması
- Kurum dışı araştırma kaynaklarının çeşitlendirilmesi ve sürdürülebilirliğinin sağlanması
- Araştırma kapasitesinin ve kalitesinin geliştirilmesi; araştırmacıların ve kurumun performansının izlenmesi ve değerlendirilmesi

Samsun Üniversitesinin Araştırma-Geliştirme alanındaki en önemli dört hedefi sizce neler olabilir? (En fazla dört hedef seçilebilir.)

250 yanıt

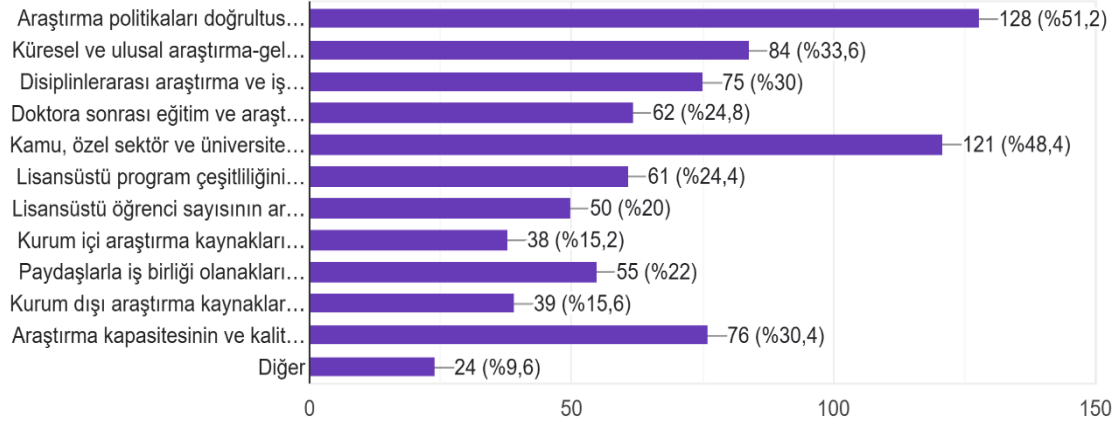

Samsun Üniversitesinin Toplumsal Katkı alanındaki en önemli dört hedefi sizce neler olabilir? (En fazla dört hedef seçilebilir.)

- Üniversitenin toplumsal katkı süreçlerinin toplumsal katkı politikası ve öncelikli alanlara uygun bir şekilde yönetilmesi
- Toplumsal katkı kaynaklarının etkili bir şekilde izlenmesi ve değerlendirilmesi
- Üniversitenin toplumsal katkı performansının düzenli olarak izlenmesi ve raporlanması
- Sosyal sorumluluk projelerinin hem nitelik hem de nicelik açısından geliştirilmesi
- Toplum için sunulan sağlık hizmetlerinin kalitesinin ve çeşitliliğinin artırılması
- Yaşam boyu eğitim programlarının kapsamının, kalitesinin ve etkinliğinin artırılması
- Sosyal, kültürel ve sportif etkinliklerin daha kaliteli ve çeşitli hale getirilmesi
- Dezavantajlı gruplara yönelik daha fazla kapsayıcı çalışma gerçekleştirilmesi
- Çevre bilincini artırmaya yönelik toplumda farkındalık oluşturacak projelerin desteklenmesi
- Yerel, bölgesel, ulusal ve uluslararası düzeyde toplumsal katkı hizmetlerinin geliştirilmesi
- Toplumsal katkı faaliyetleri için kamu ve özel sektör ile iş birliğinin güçlendirilmesi

Samsun Üniversitesinin Toplumsal Katkı alanındaki en önemli dört hedefi sizce neler olabilir? (En fazla dört hedef seçilebilir.)

249 yanıt

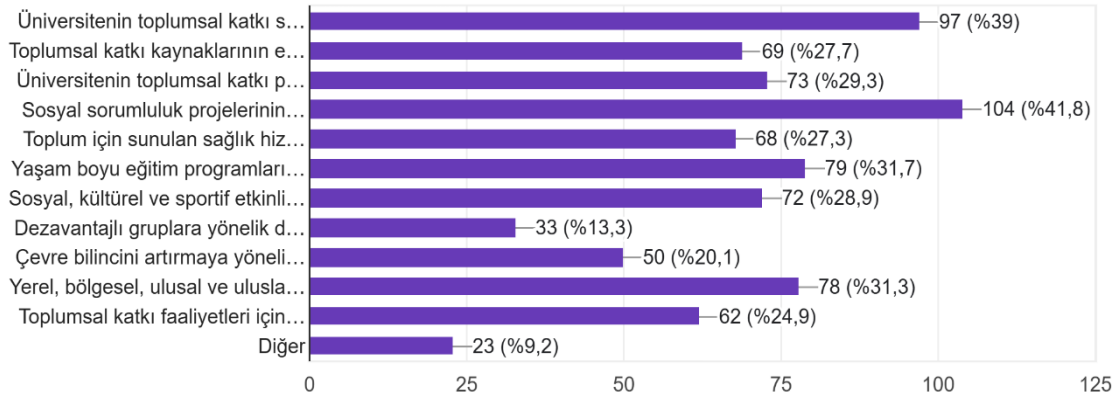

Samsun Üniversitesinin Yönetim ve Liderlik alanındaki en önemli dört hedefi sizce neler olabilir? (En fazla dört hedef seçilebilir.)

- Yükseköğretim alanındaki uluslararası eğilimlerin sürekli takibi
- Derecelendirme sistemlerinde üst sıralara çıkmak için stratejilerin geliştirilmesi
- Kurumsal ve program akreditasyon süreçlerinin sürekli olarak yürütülmesi
- Akademik birimlerin performansını yönetmek için izleme ve değerlendirme raporlarının kullanılması
- Yönetişim süreçlerine iç ve dış paydaşların katılımının teşvik edilmesi
- Mezun izleme sistemlerinin iyileştirilmesi ve ilişkilerin güçlendirilmesi
- Kurumsal aidiyet duygusunu artırmaya yönelik etkinliklerin sayısının ve kalitesinin artırılması
- Üniversitenin misyon farklılaşması hedefi doğrultusunda araştırma üniversiteleri sıralamasında yer alması
- İnsan kaynakları yetkinliğini geliştirmek için akademik ve idari personel için eğitim programlarının uygulanması

Samsun Üniversitesinin Yönetim ve Liderlik alanındaki en önemli dört hedefi sizce neler olabilir? (En fazla dört hedef seçilebilir.)

242 yanıt

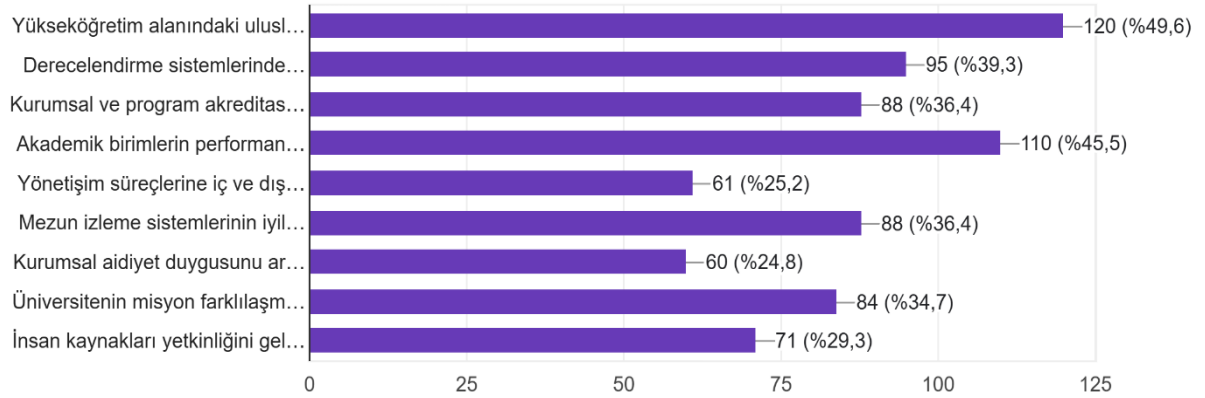

Samsun Üniversitesinin Uluslararasılaşma alanındaki en önemli üç hedefi sizce neler olabilir? (En fazla üç hedef seçilebilir.)

- Yabancı dilde eğitim veren program ve ders sayısının artırılması
- Uluslararası öğrenci ve öğretim elemanı sayısının artırılması için stratejiler geliştirilmesi
- Farklı ülkelerden nitelikli uluslararası öğrenci ve öğretim elemanlarının üniversiteye çekilmesi
- Uluslararasılaşma kaynaklarının artırılması ve bu kaynakların performansının düzenli olarak izlenmesi
- Değişim programlarından faydalanan öğrenci sayısının artırılması
- Değişim programlarından yararlanan öğretim elemanı sayısının çoğaltılması
- Yurtdışındaki yükseköğretim ve araştırma kurumlarıyla bilimsel iş birliklerinin güçlendirilmesi
- Uluslararası proje fonlarından daha fazla yararlanma olanaklarının artırılması

Samsun Üniversitesinin Uluslararasılaşma alanındaki en önemli üç hedefi sizce neler olabilir? (En fazla üç hedef seçilebilir.)

244 yanıt

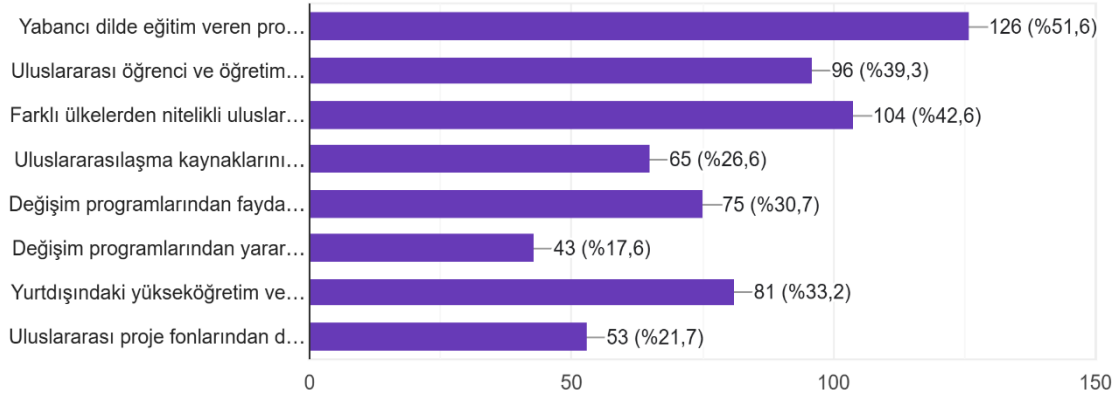

GÜÇLÜ VE ZAYIF YÖNLER

Akademik personel sayısı

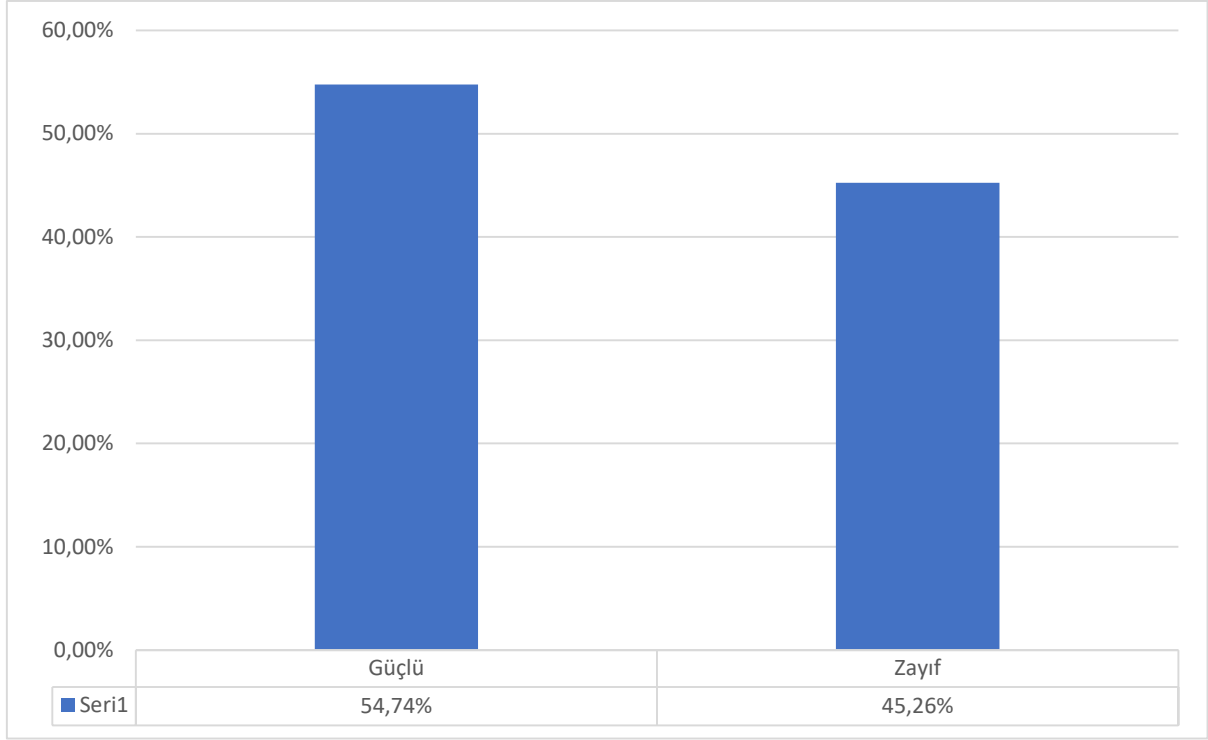

Akademik personelin niteliği

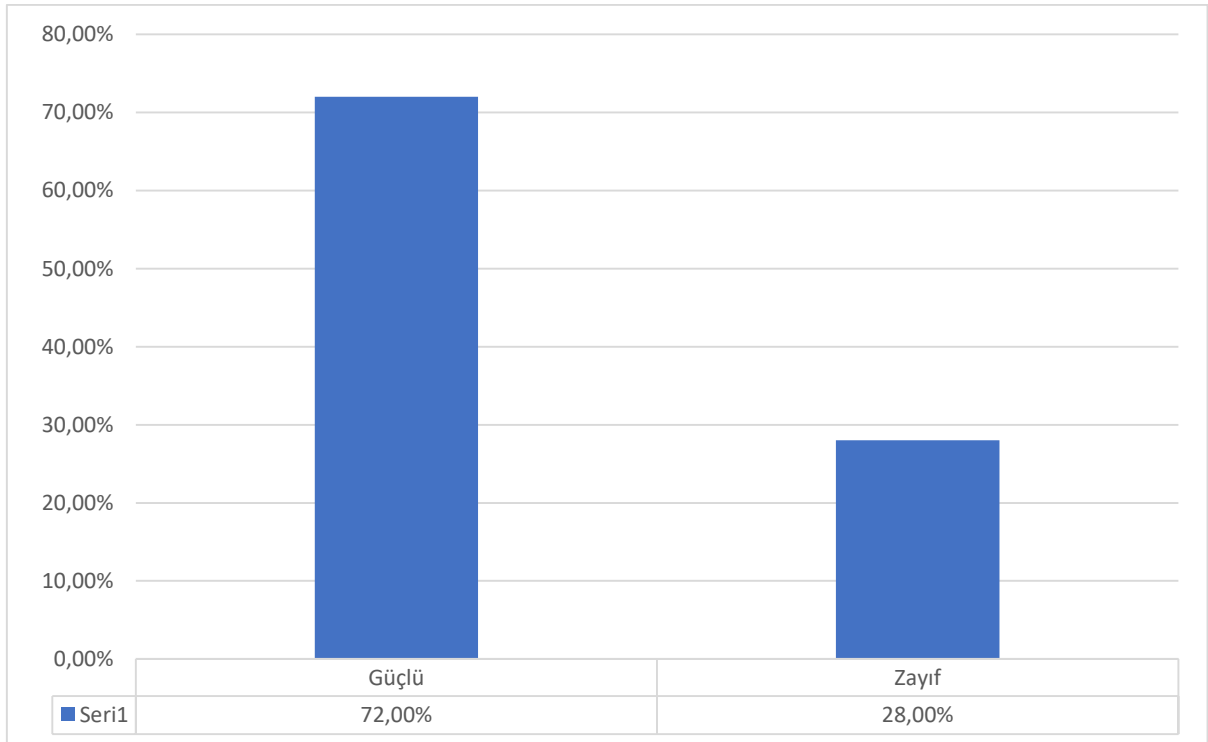

Bilgi teknolojileri altyapısı (bilgisayar, internet, yazılım vb.)

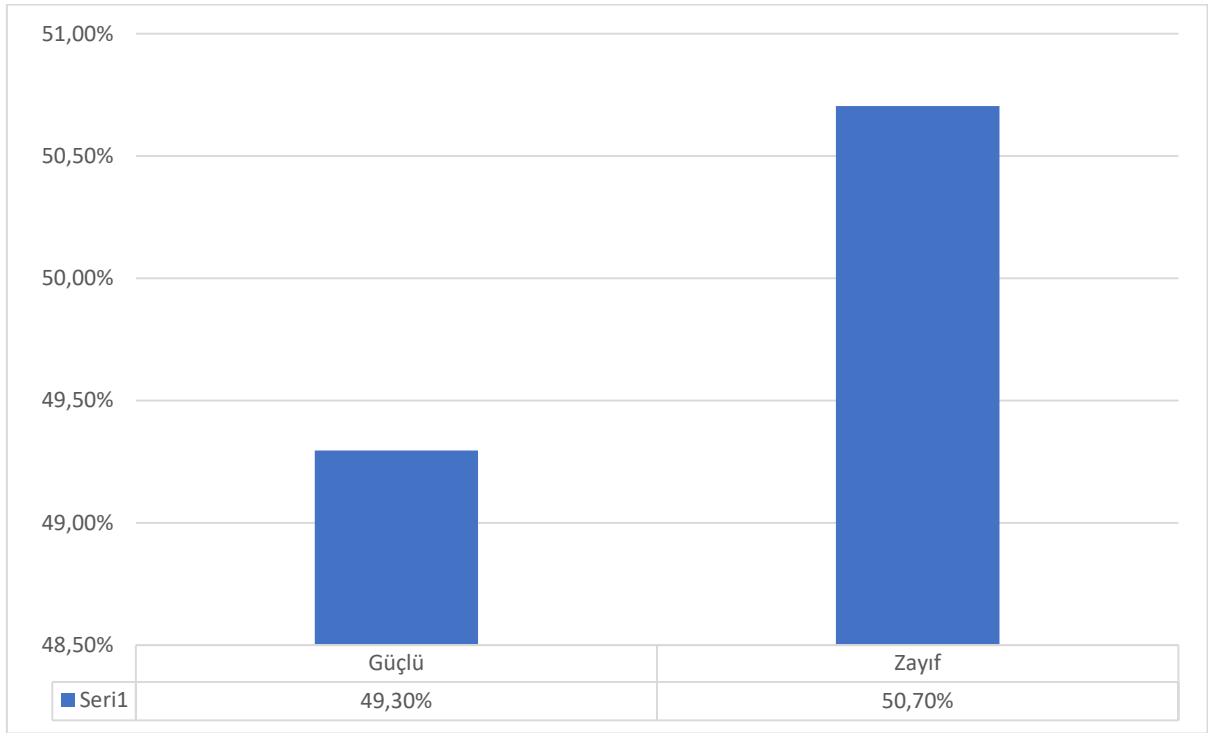

Eğitim programlarının çeşitliliği

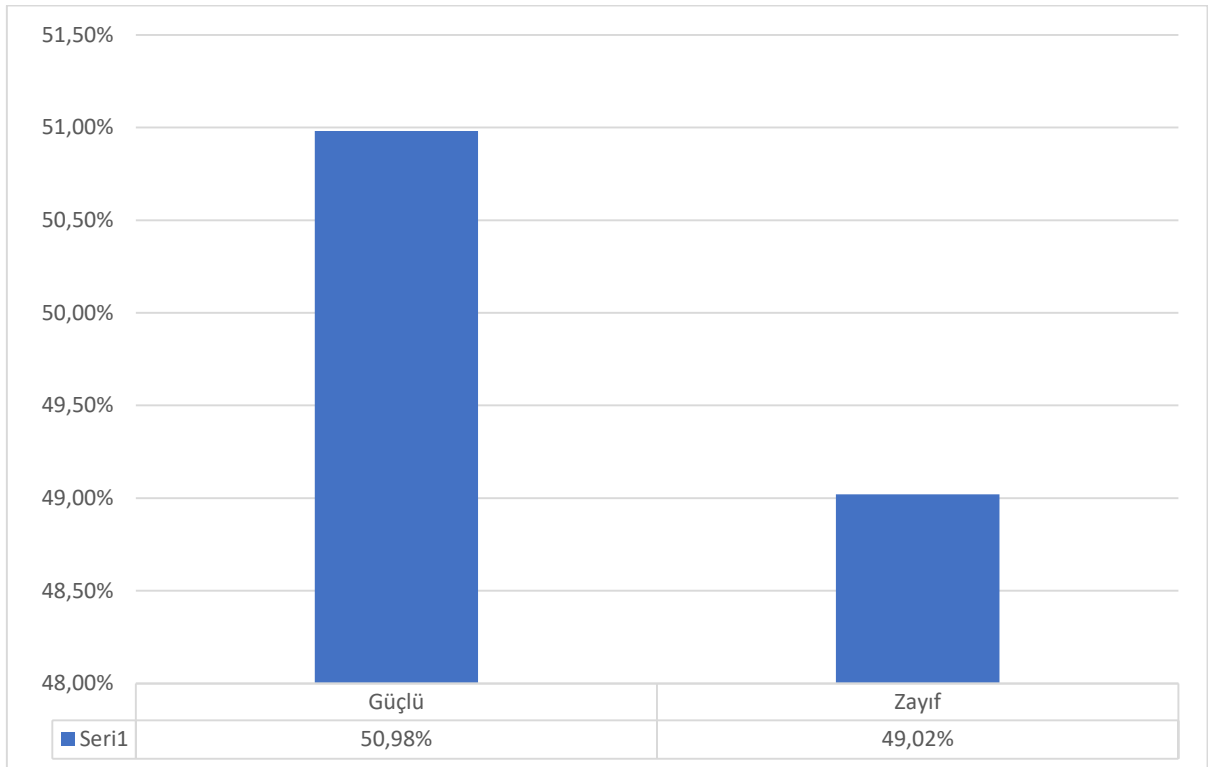

Eđitim ve ğretim faaliyetlerinin niteliđi

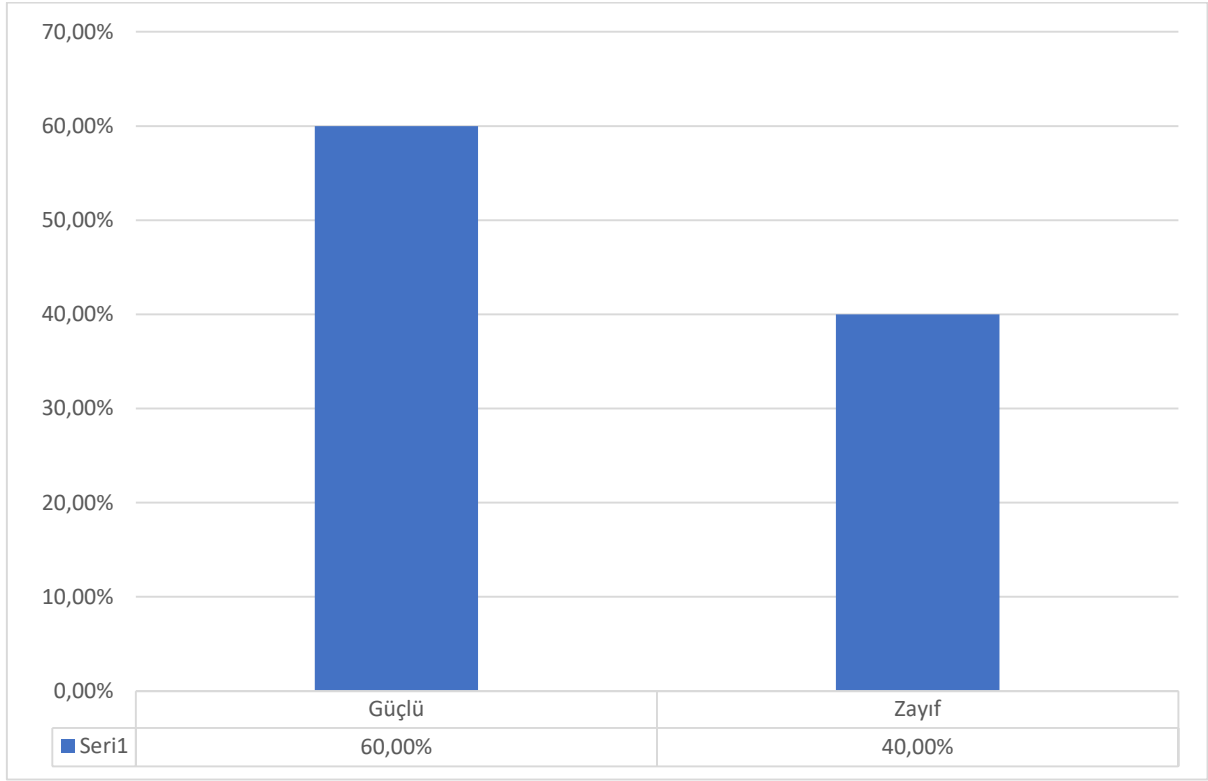

Eđitim/arařtırma araç gereçleri

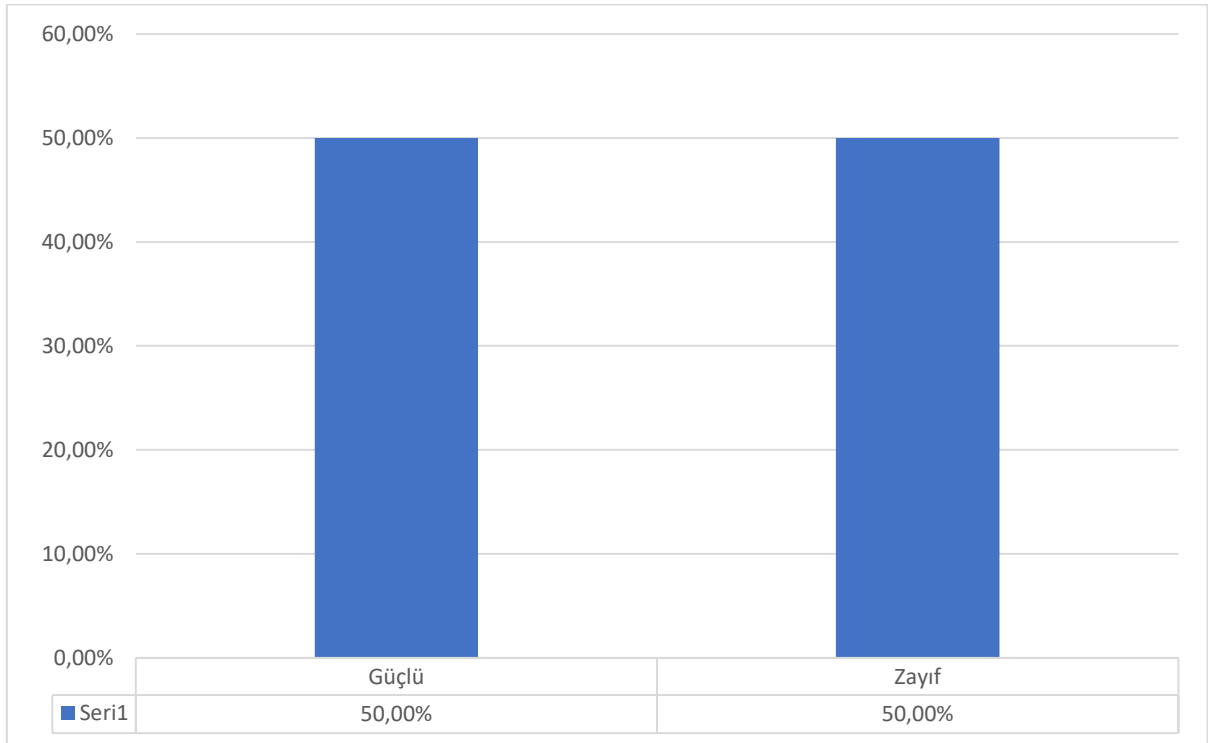

Hizmet içi eğitim faaliyetleri

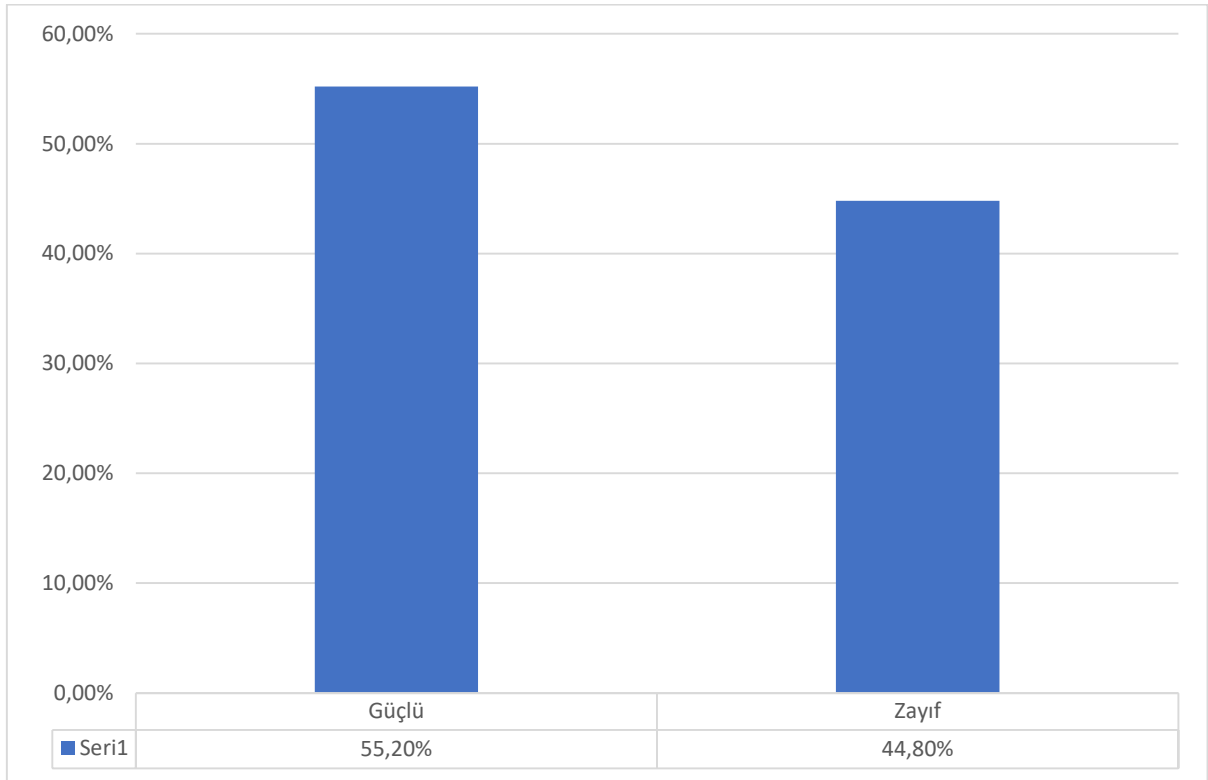

Mezunların niteliği

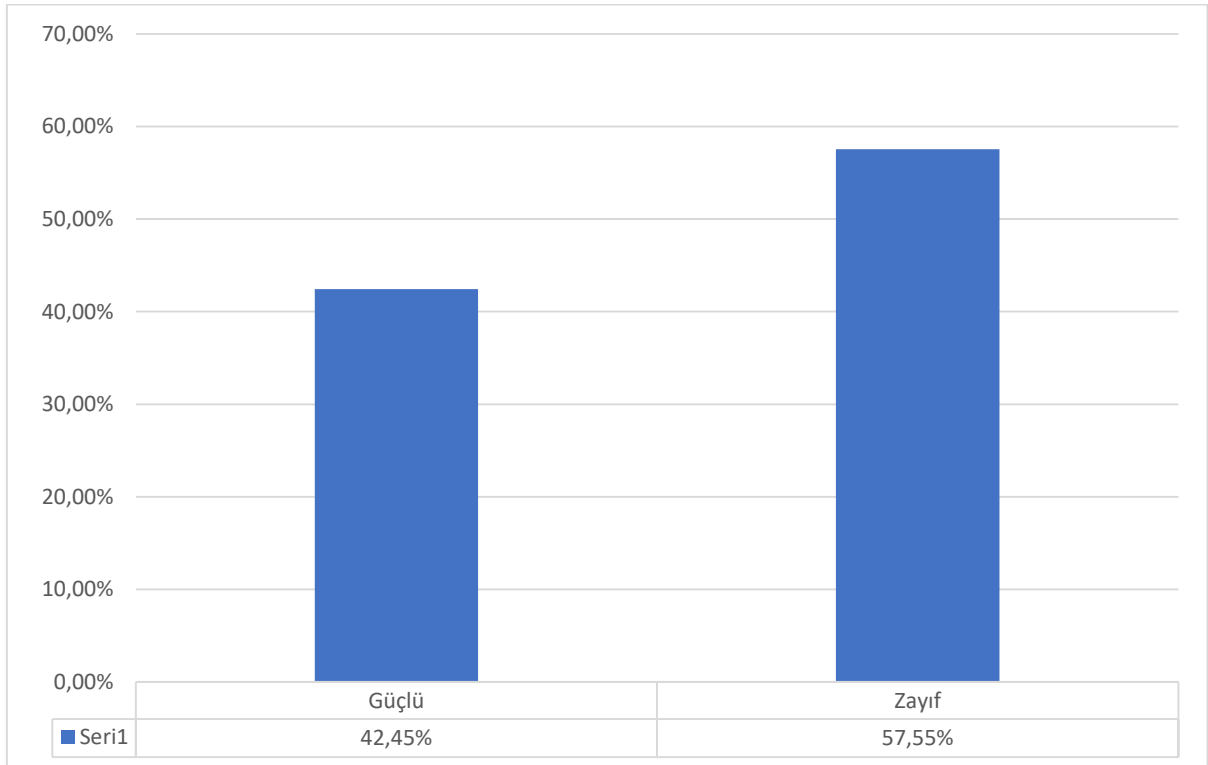

Öğrenci niteliği

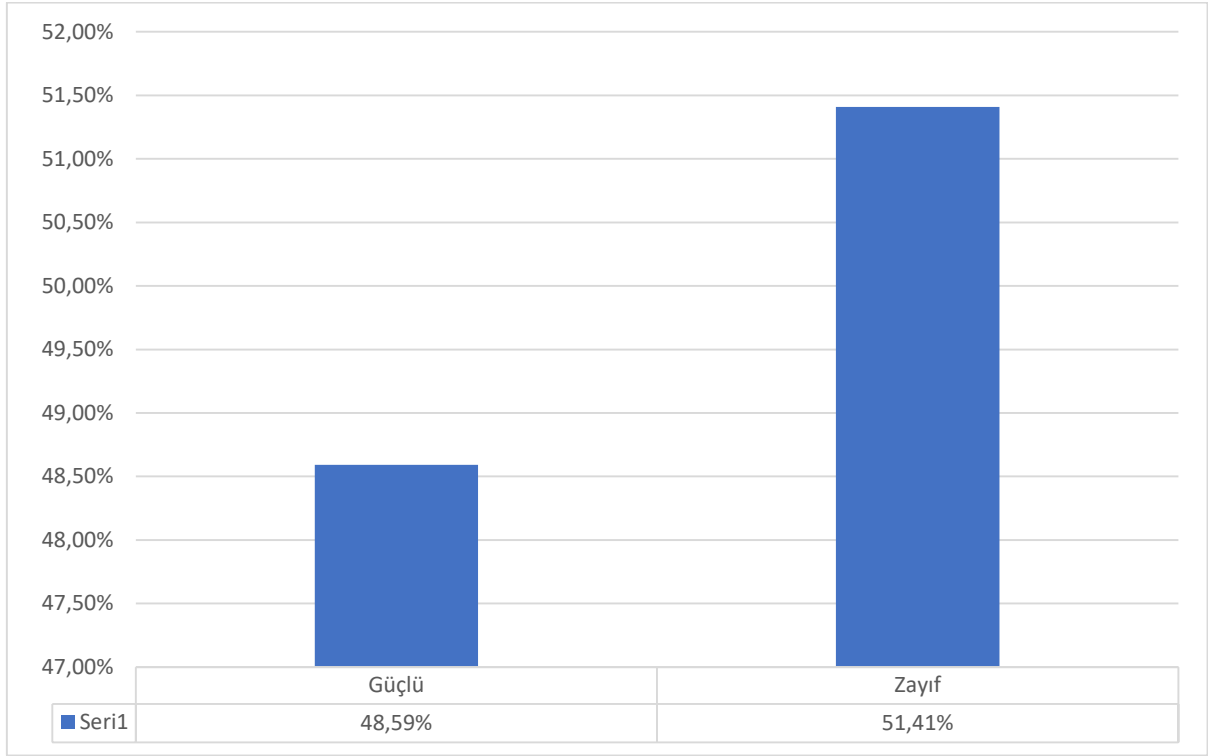

Öğrenci sayısı

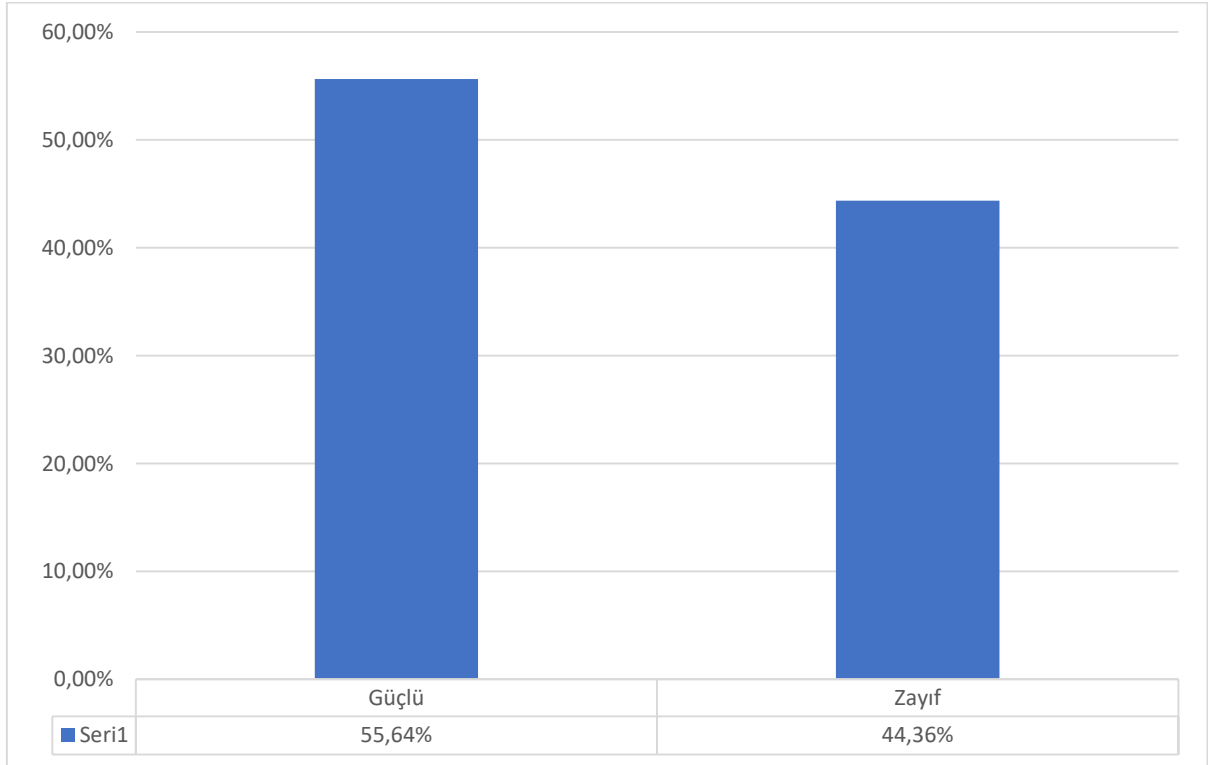

Öğrenme ortamları (derslik, laboratuvar vb.)

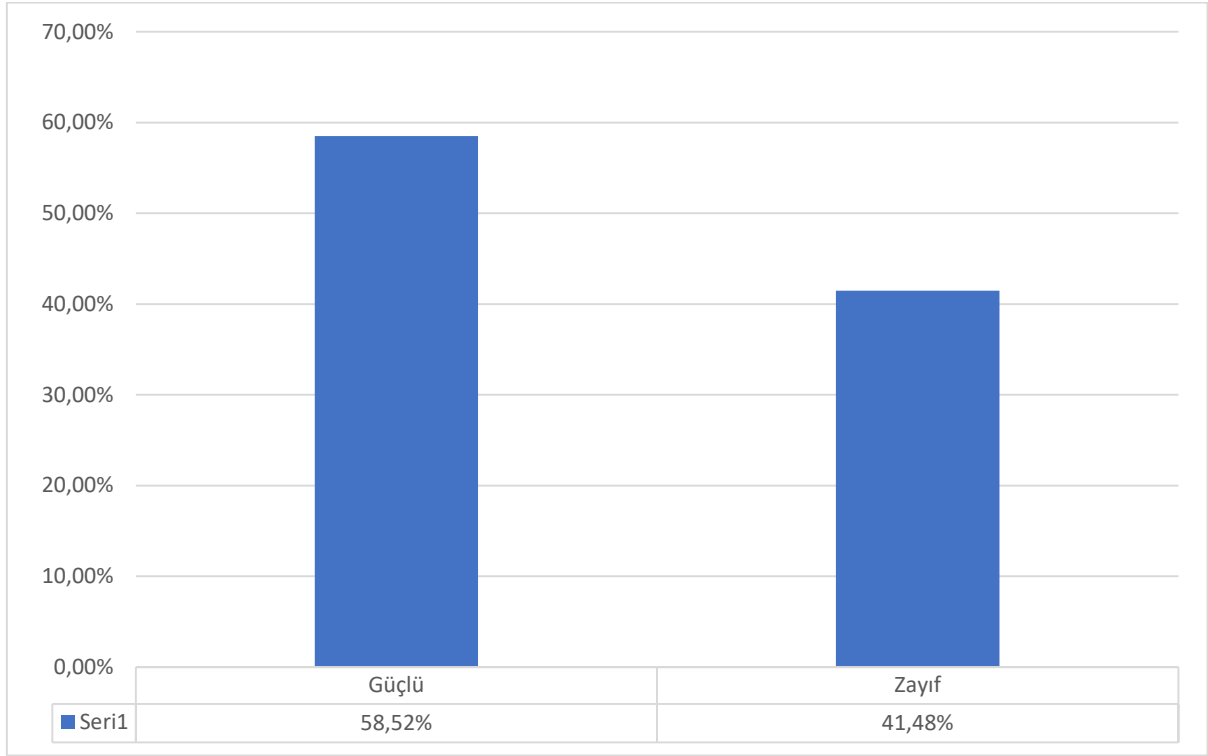

Samsun Üniversitesinin Liderlik, Yönetişim ve Kalite alanındaki Güçlü veya Zayıf Yönlerini belirtiniz.

İdari personelin niteliği

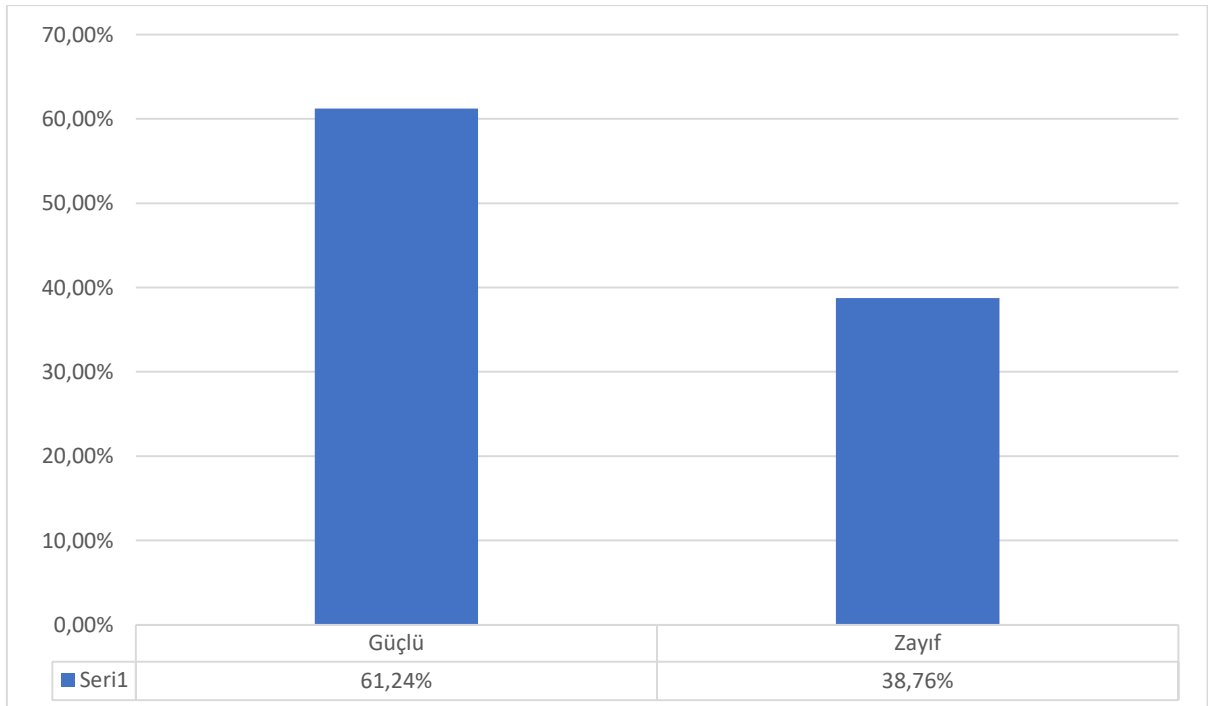

İdari personelin sayısı

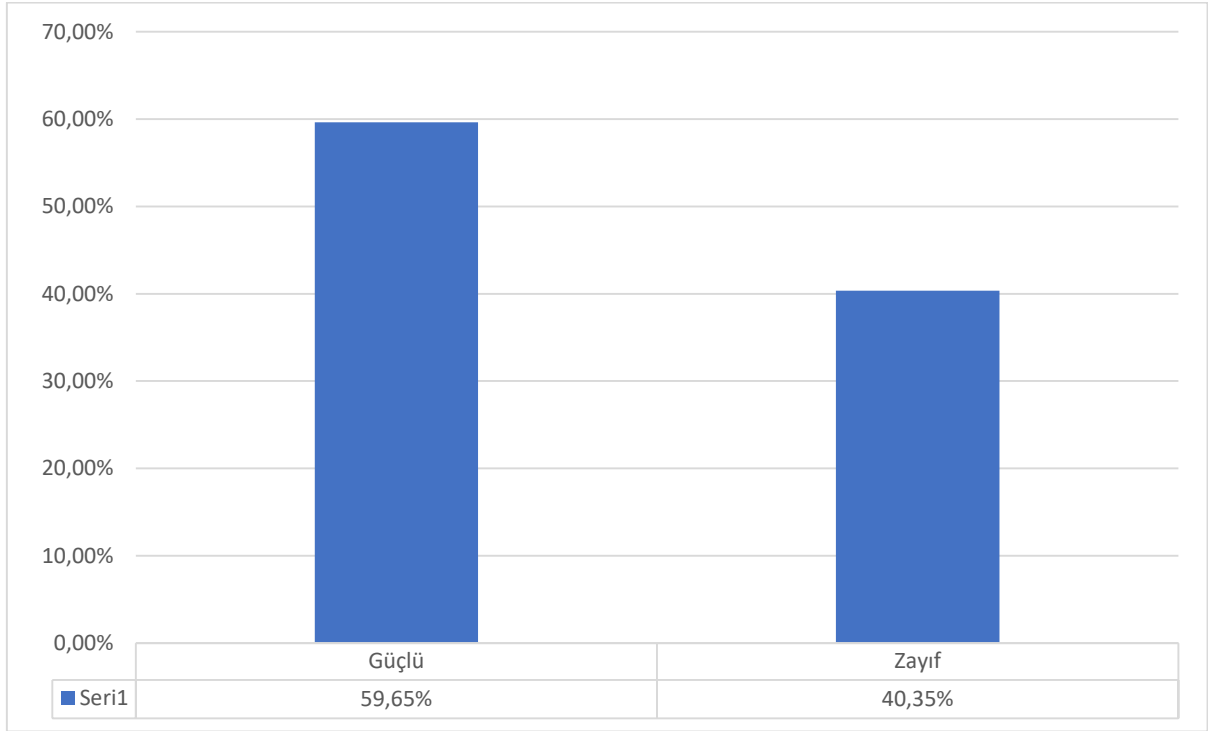

İş birlikleri

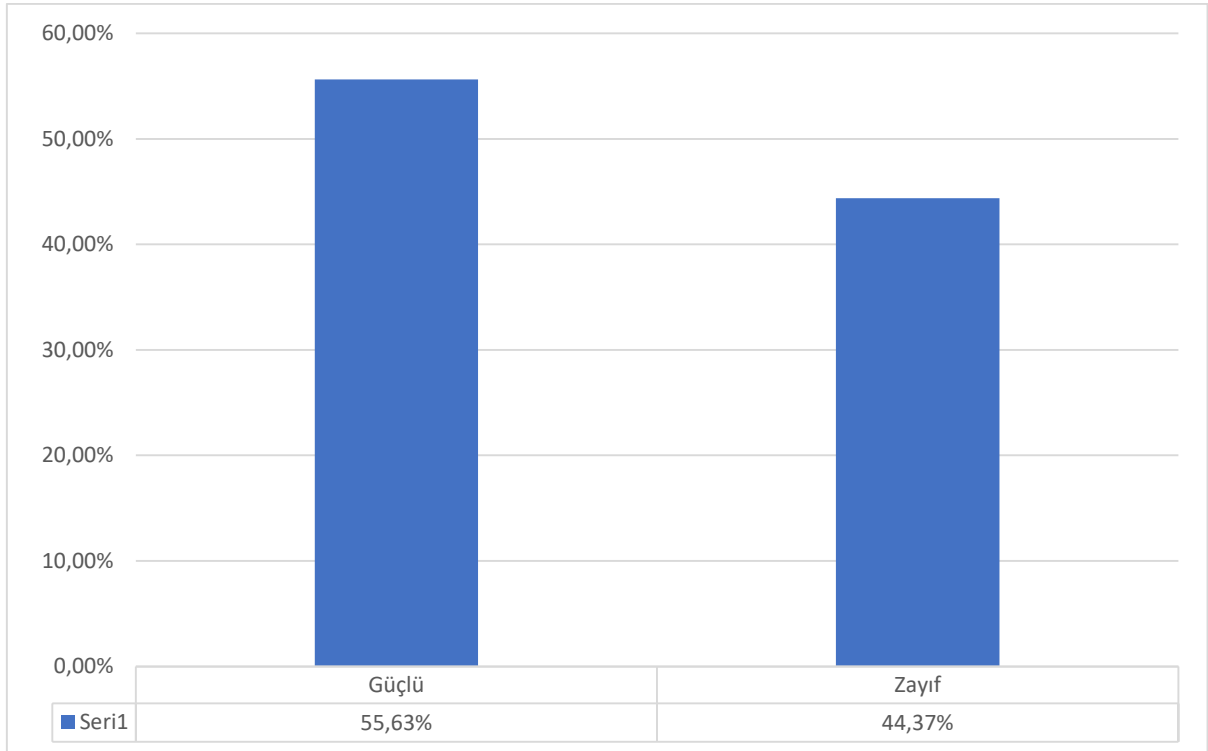

Üniversite yönetiminin niteliği

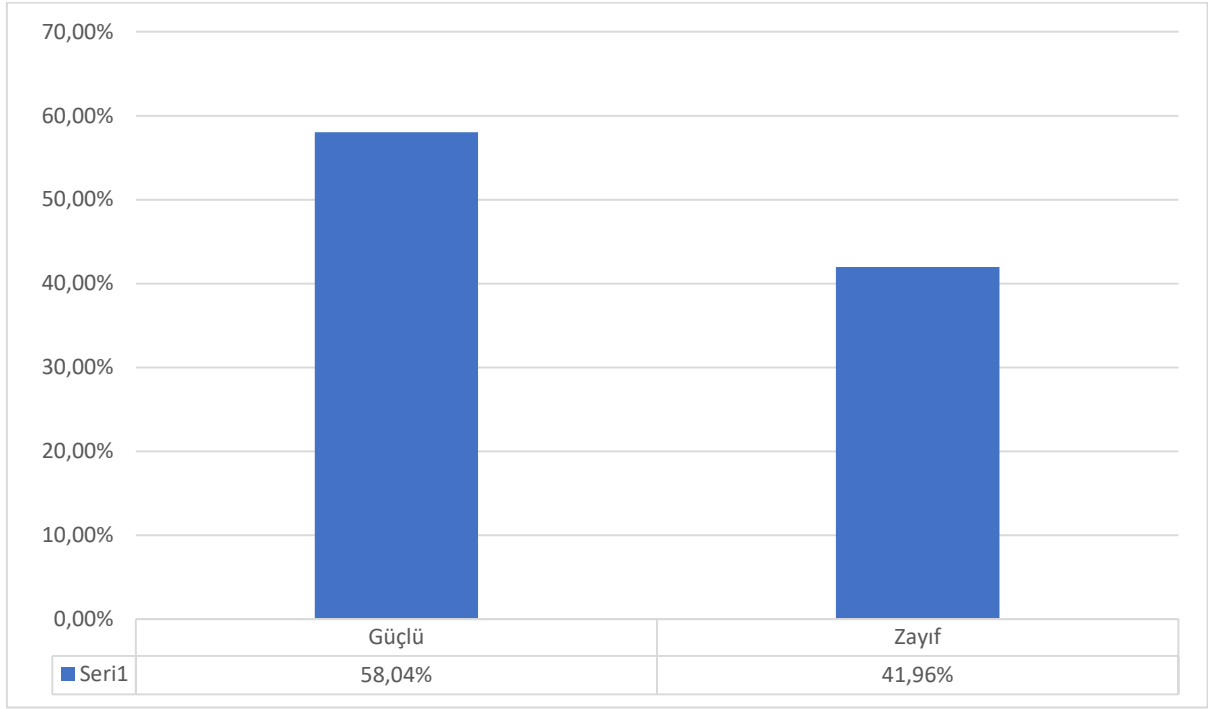

Üniversitenin değişime açıklığı

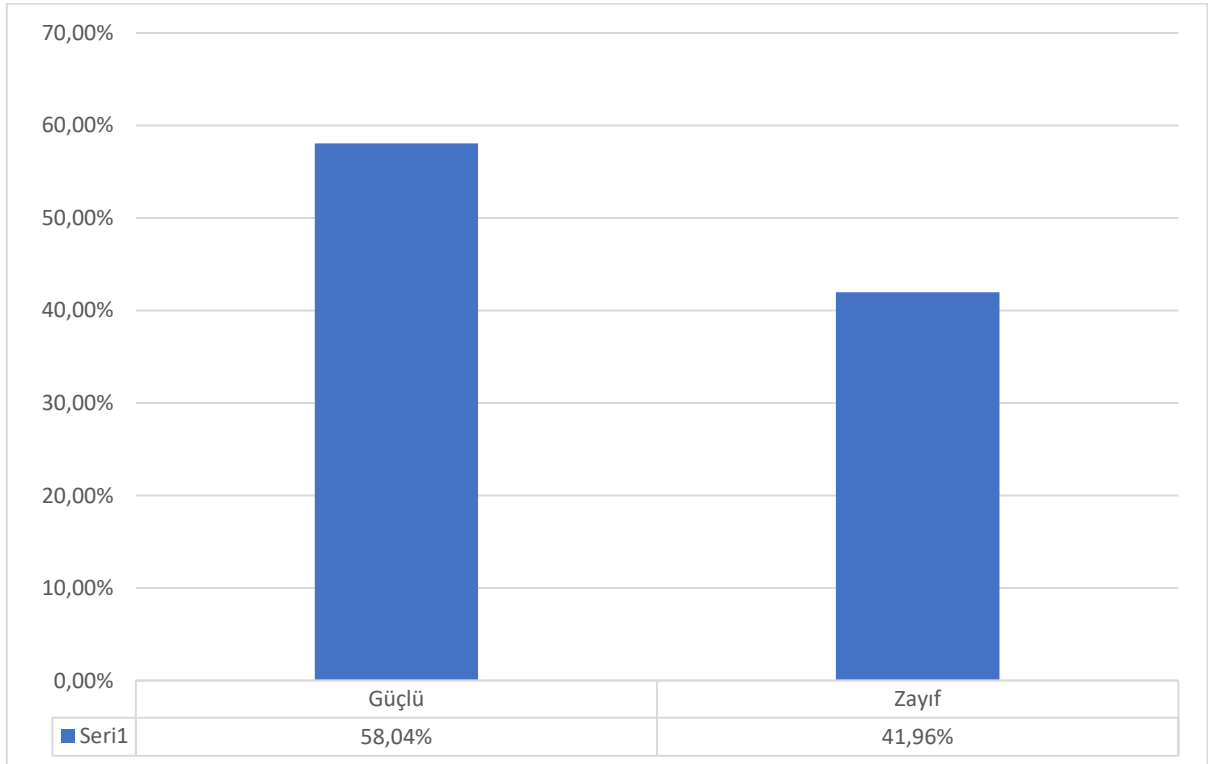

Üniversitenin fiziksel imkânları

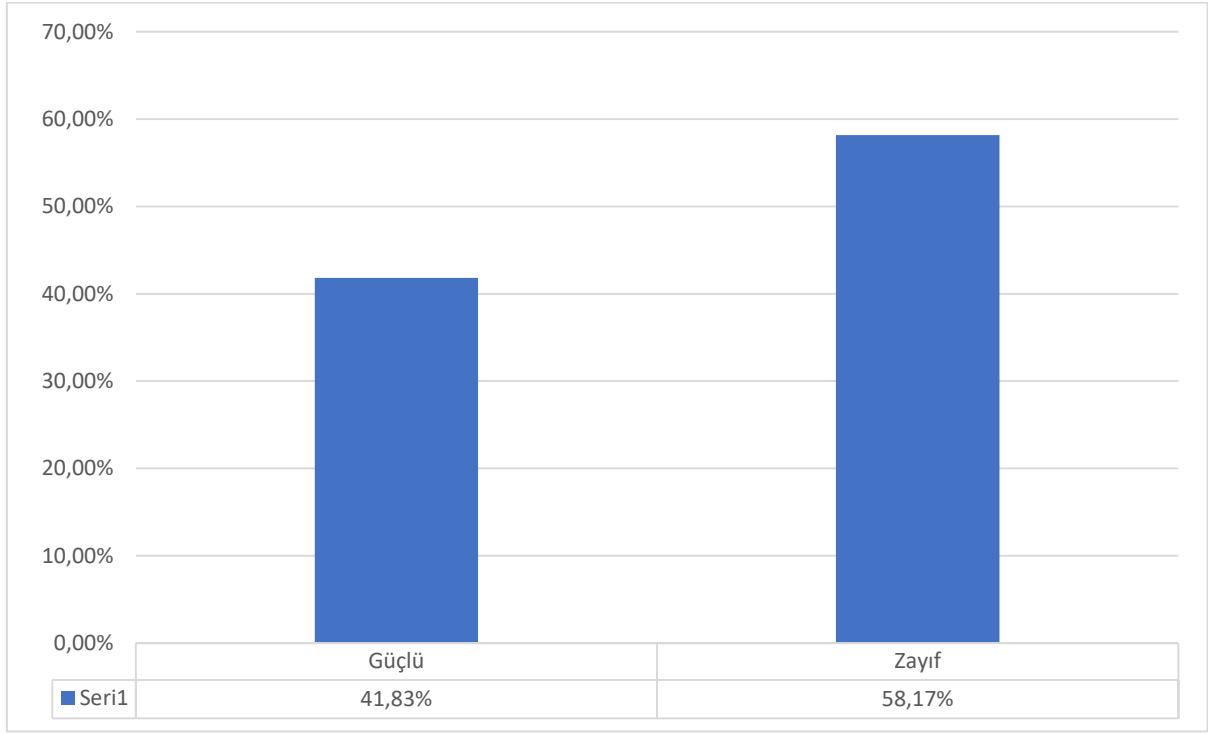

Üniversitenin mali imkânları

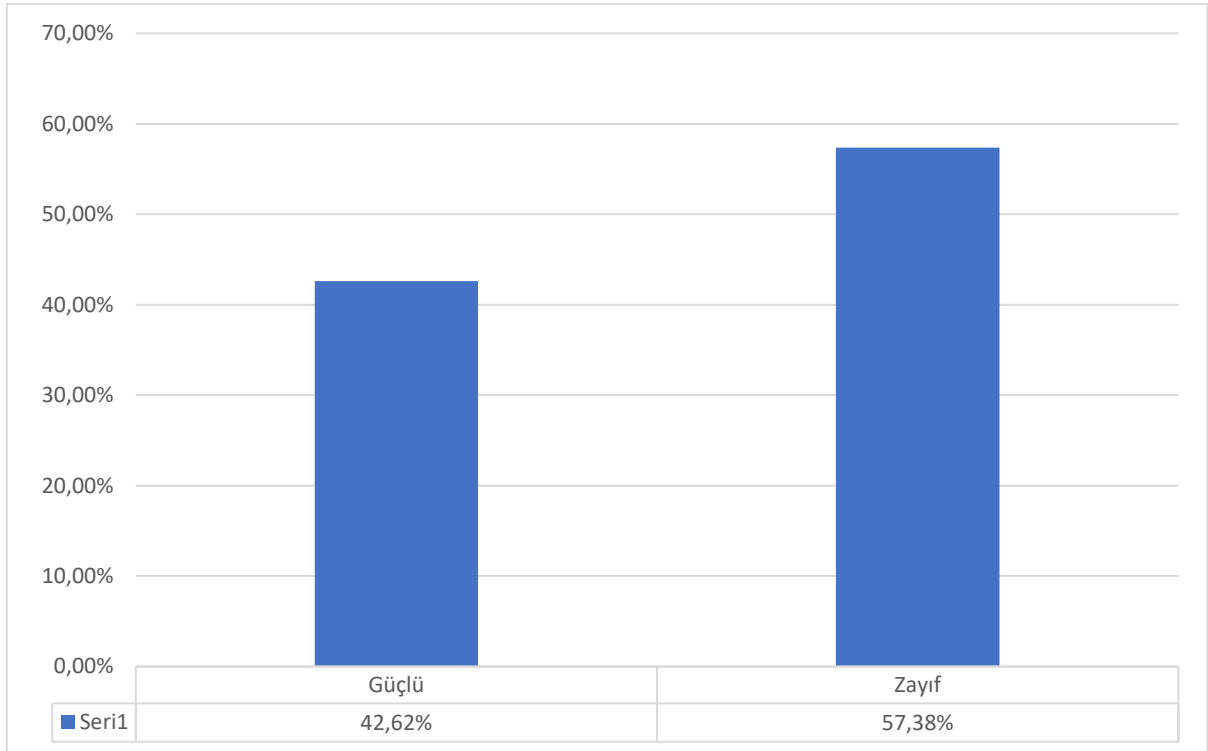

Üniversitenin sosyal (kültürel, sanatsal, sportif) imkânları

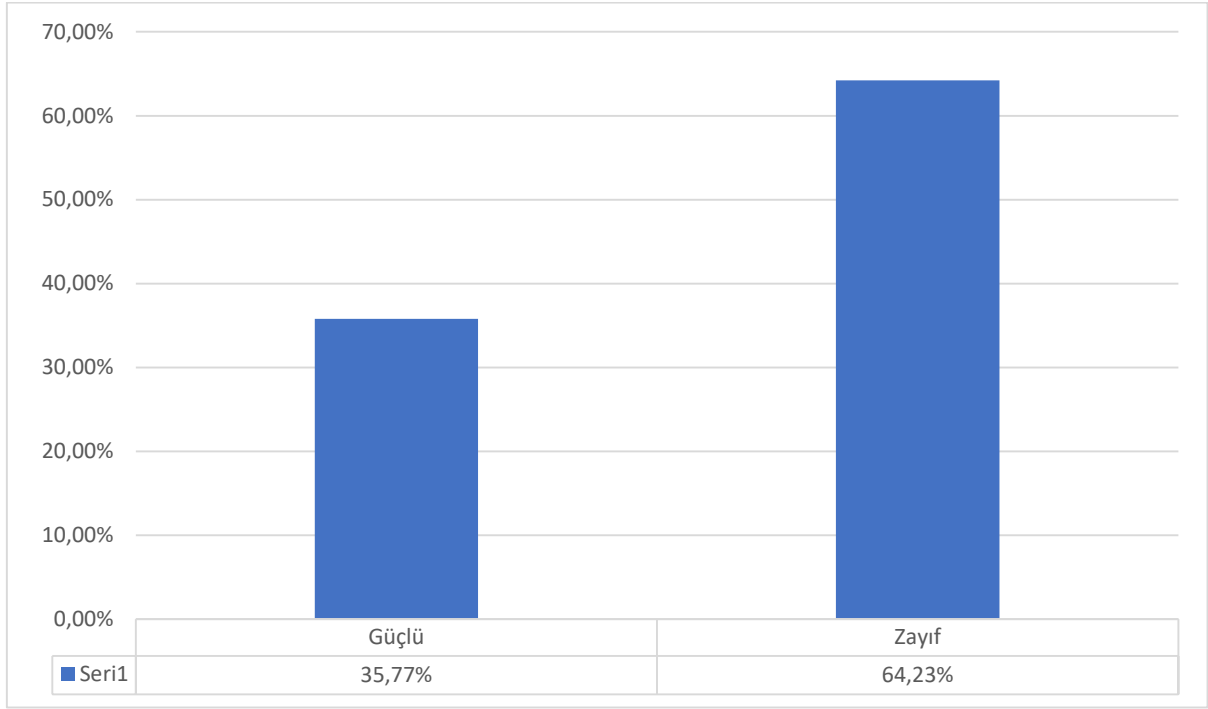

Üniversitenin geleceğe yönelik hedefleri

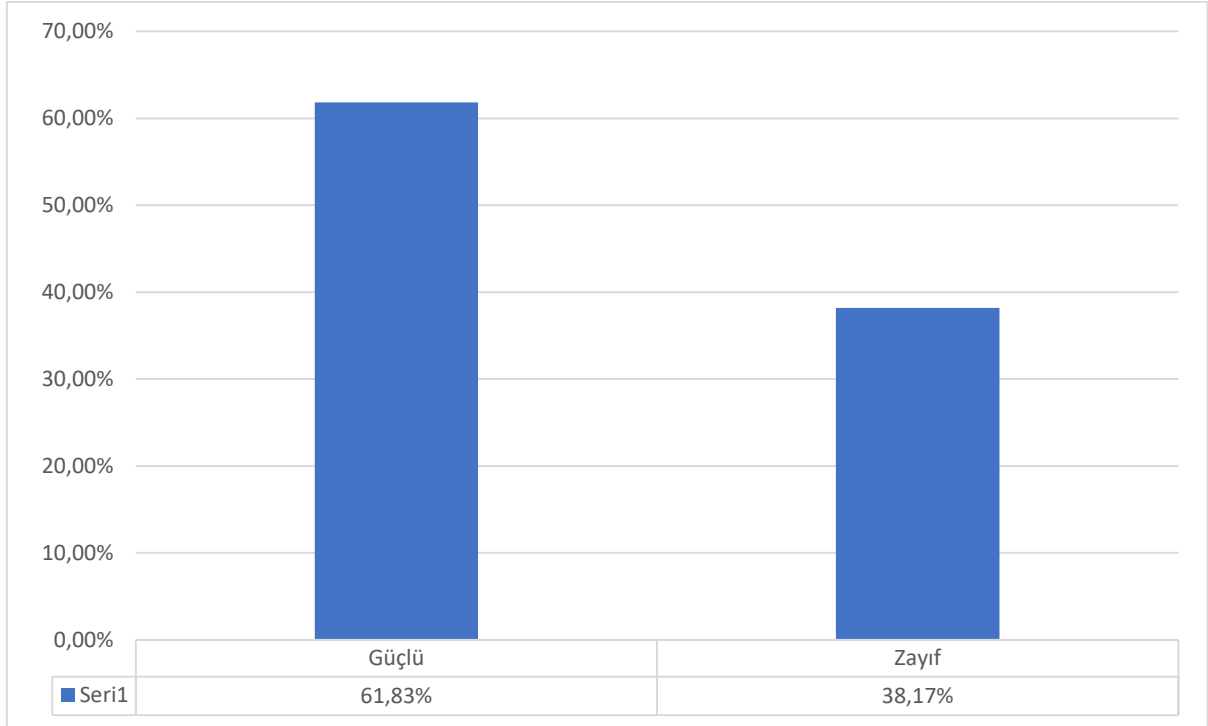

Yönetsel süreçlerin niteliği

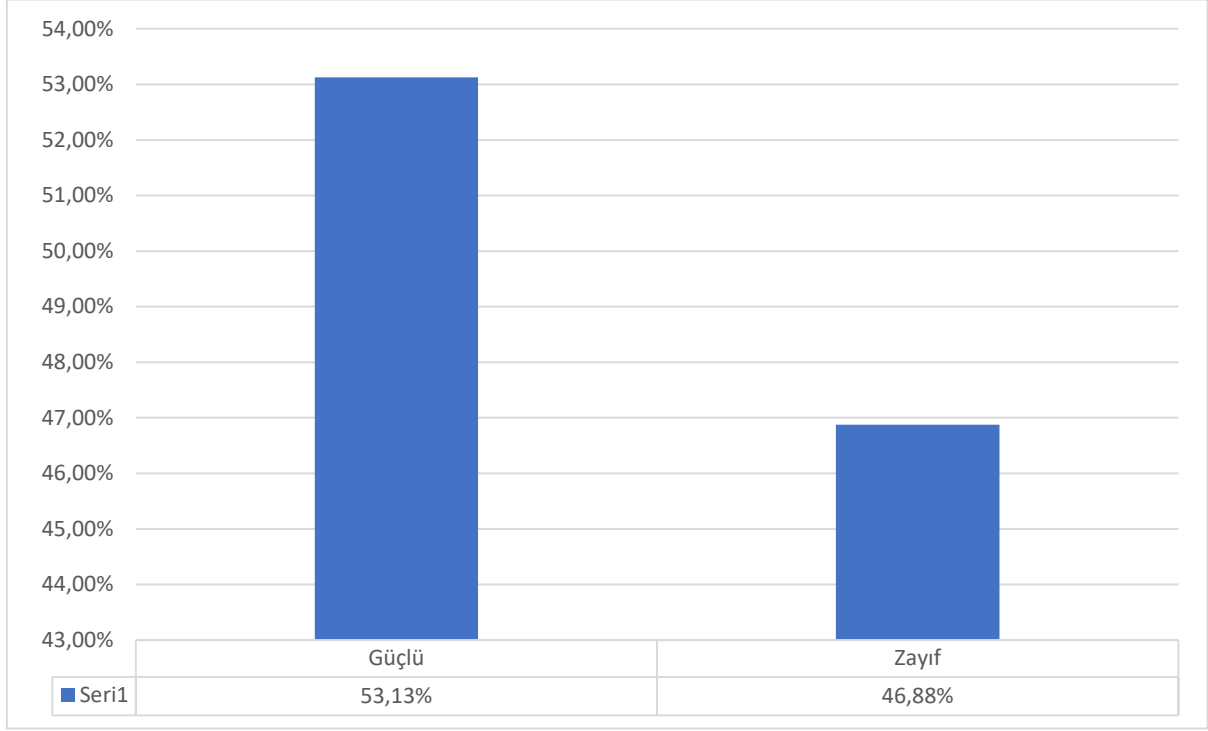

Üniversitenin Araştırma ve Geliştirme alanındaki Güçlü veya Zayıf Yönlerini belirtiniz

Araştırma ağı ve iş birlikleri (kamu/özel sektör)

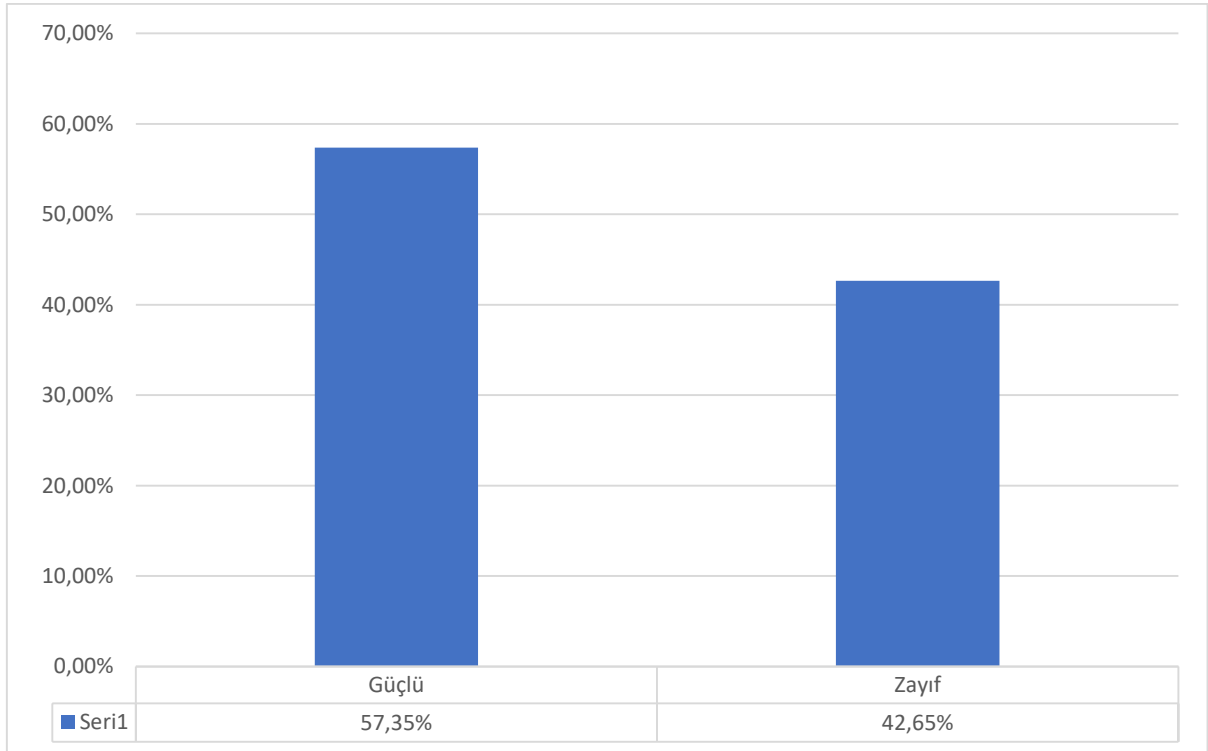

Araştırma alt yapısı

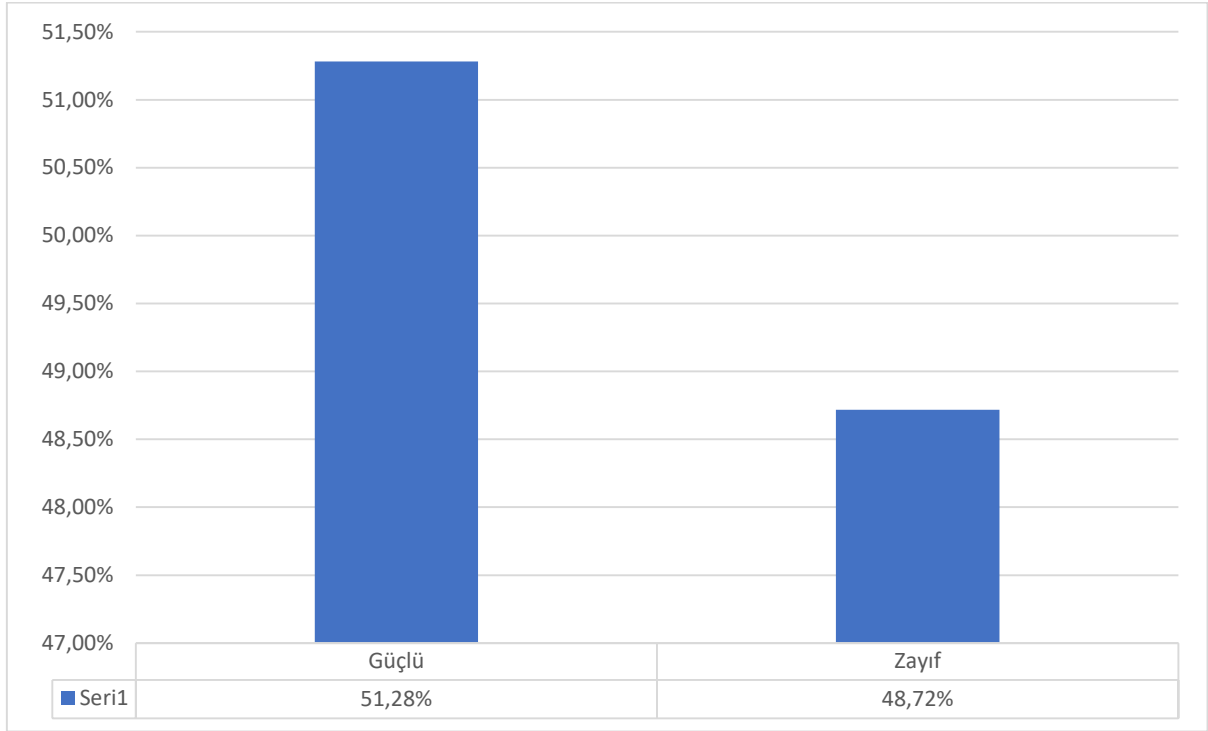

Ar-Ge kültürünün gelişmesi

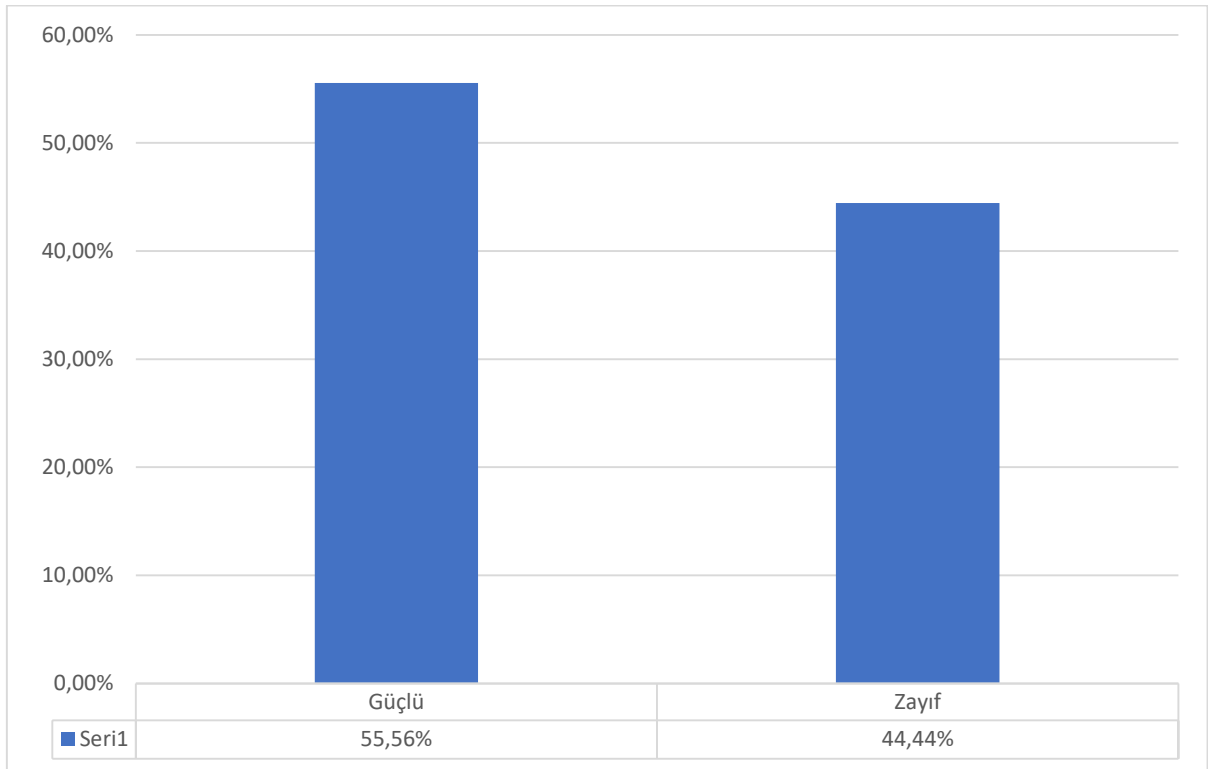

Araştırma, geliştirme faaliyetlerinin niteliği

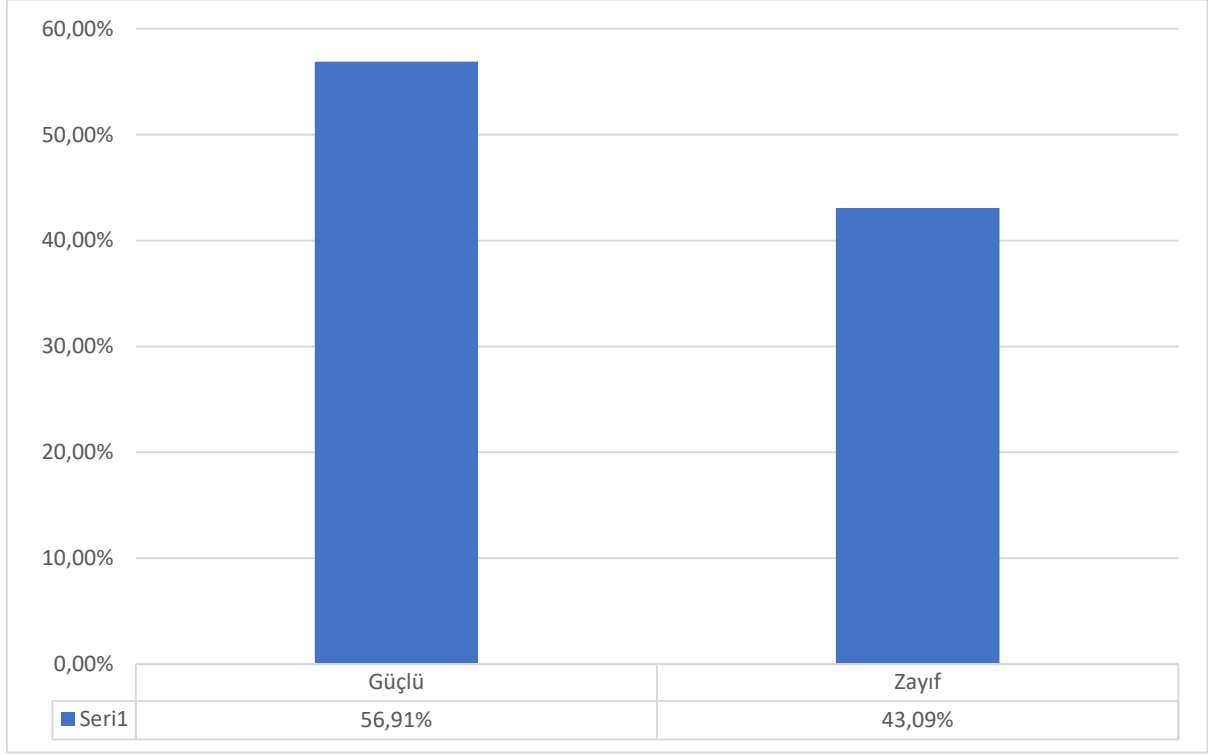

Araştırmacı kadrosunun yetkinliği

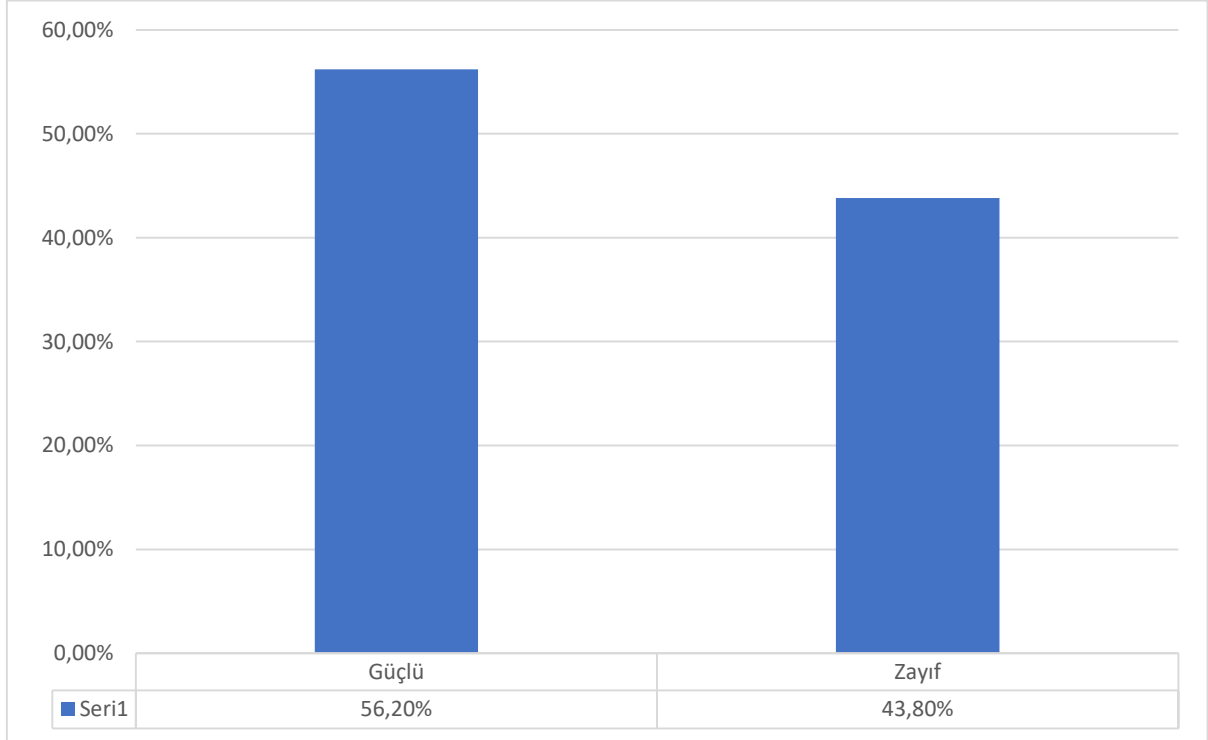

Giriřimcilik destekleri ve inovasyon

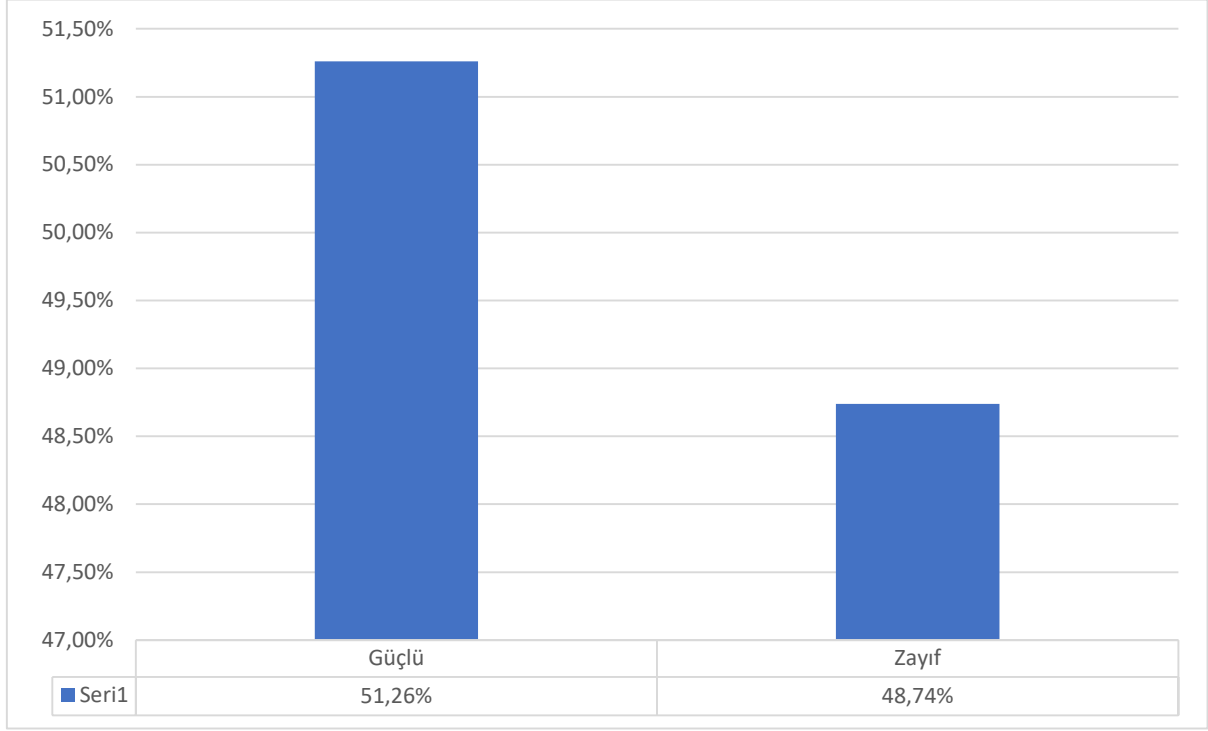

Kurum içi araştırma kaynakları

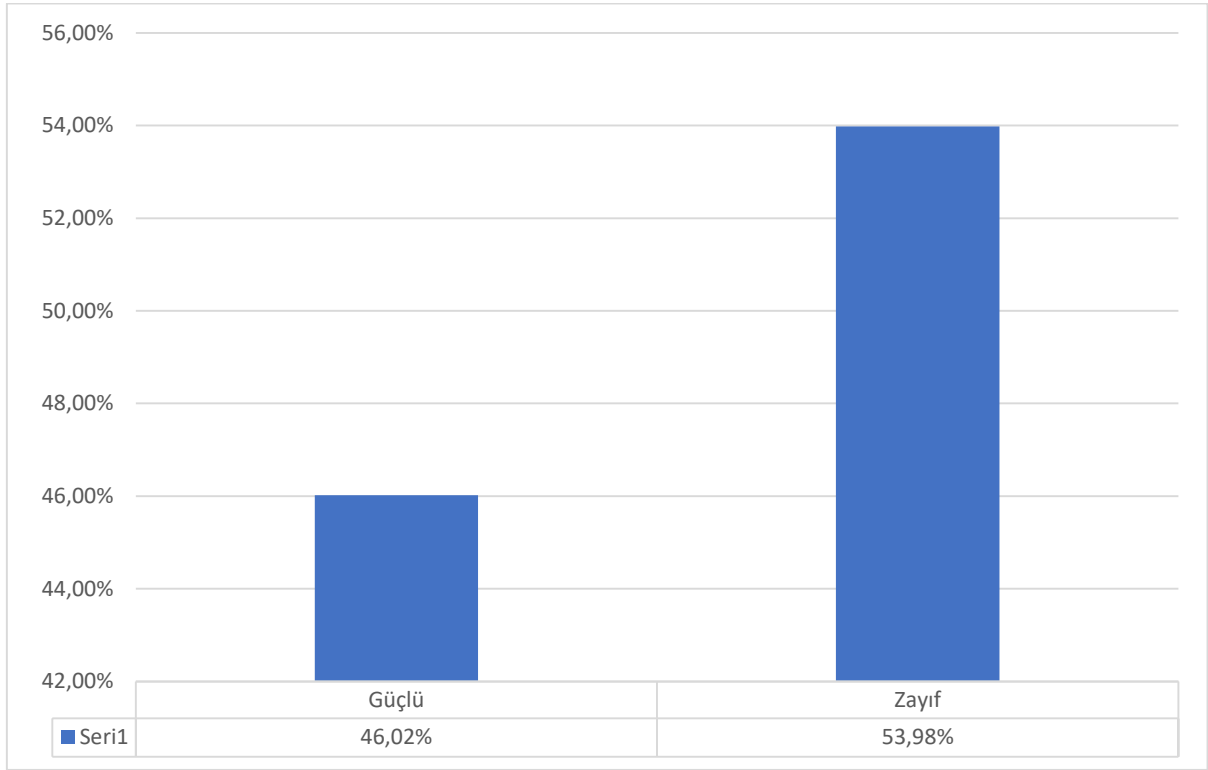

Yetkin ve etkin araştırma merkezleri

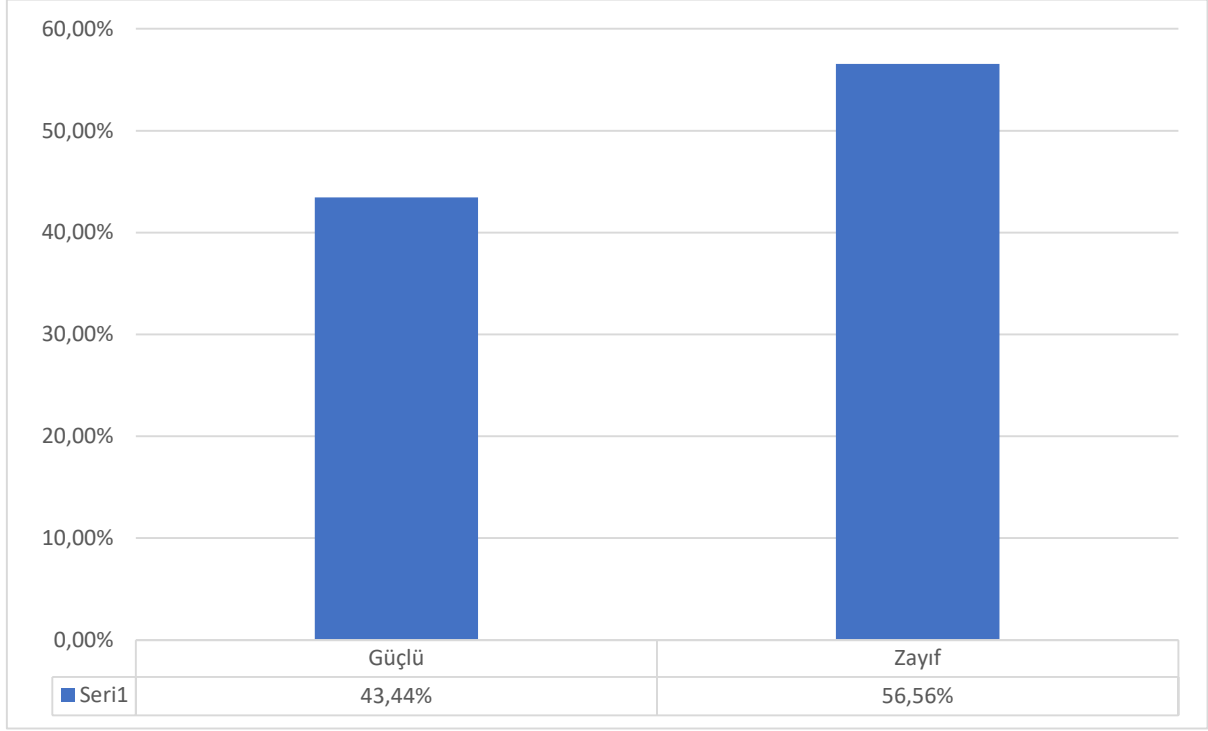

Samsun Üniversitesinin Toplumsal Katkı alanındaki Güçlü veya Zayıf Yönlerini belirtiniz

Araştırma ve Uygulama Merkezlerinin faaliyetleri

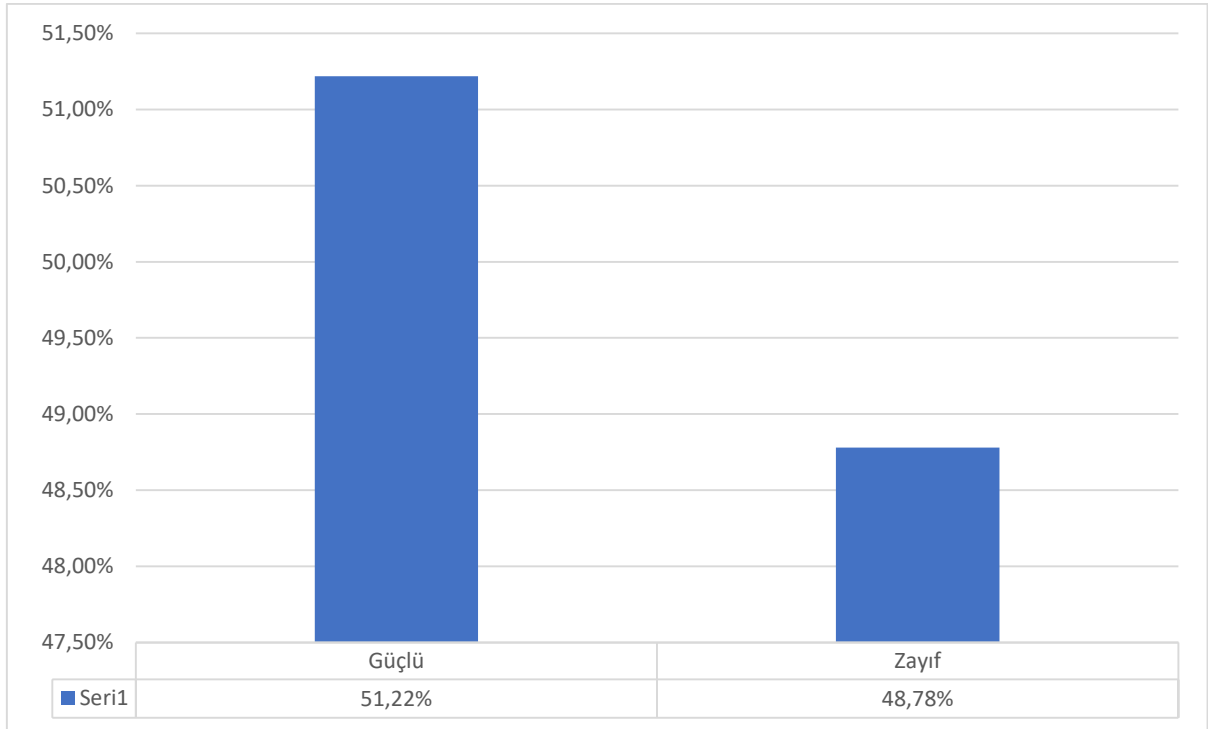

Dezavantajlı gruplara yönelik faaliyetler

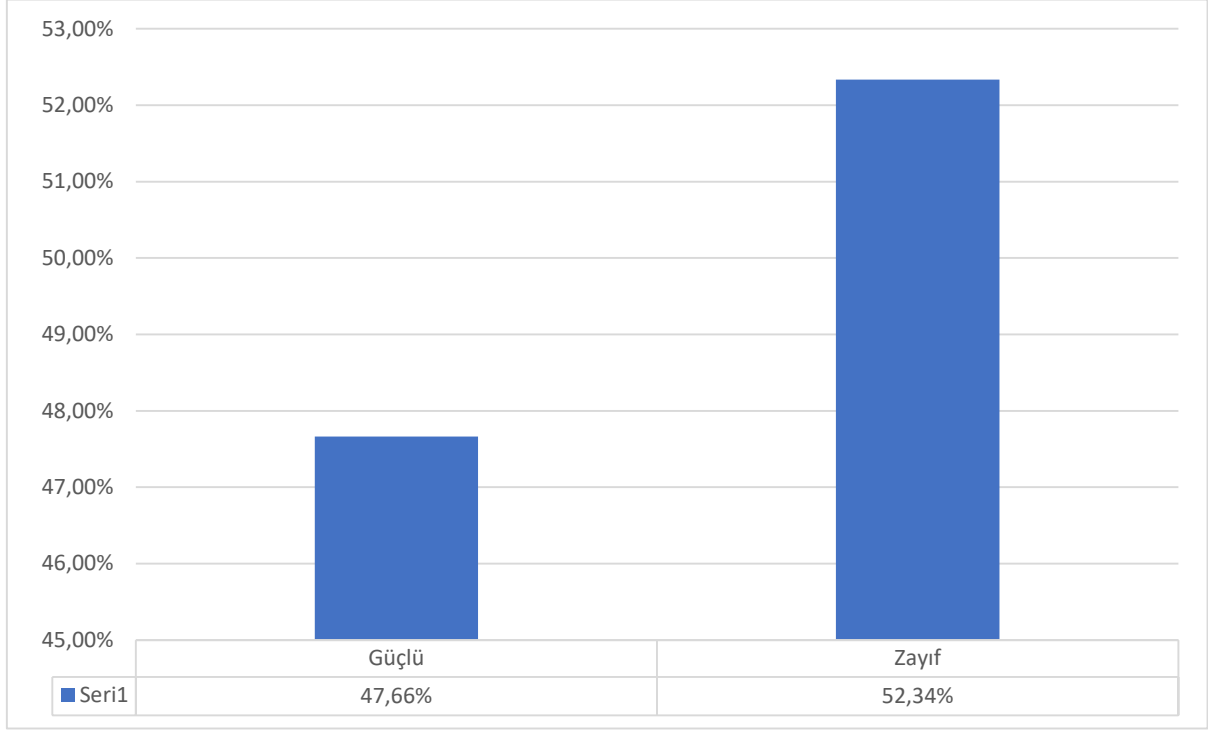

Kültür, sanat ve spor etkinlikleri

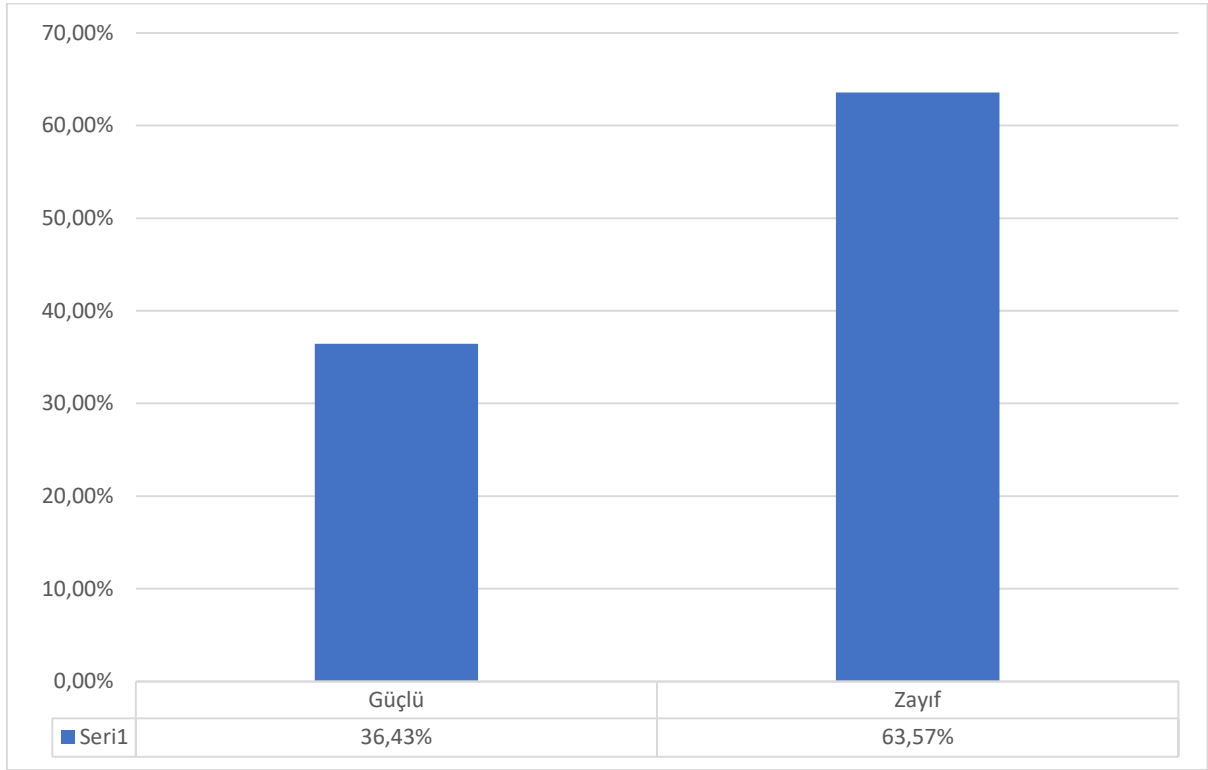

Sosyal sorumluluk proje ve faaliyetleri

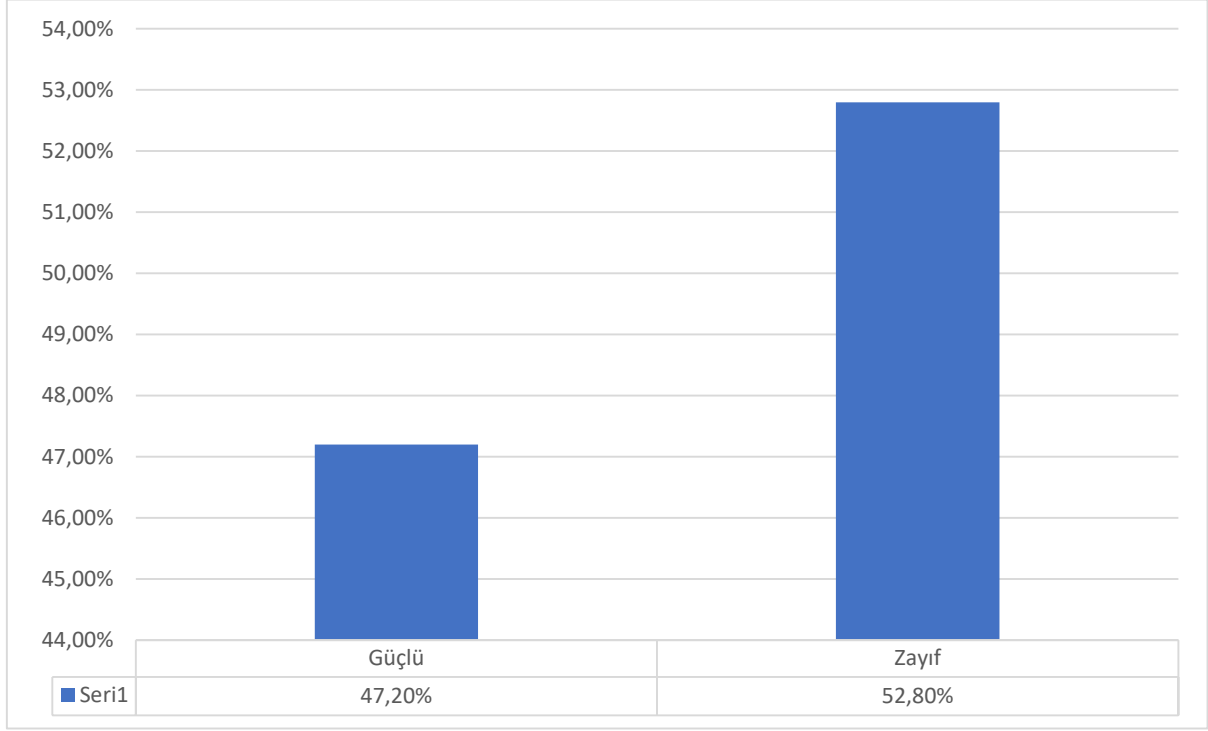

Sunulan sağlık hizmetleri

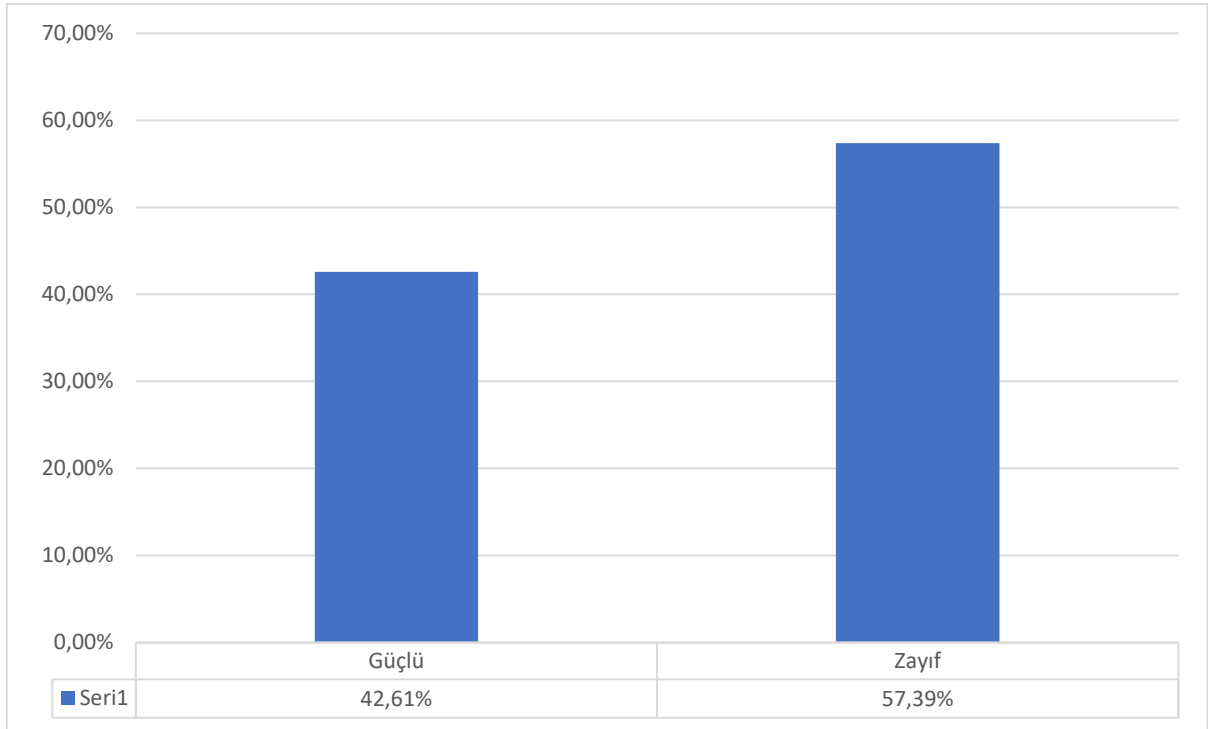

Sürekli eğitim merkezinin faaliyetleri

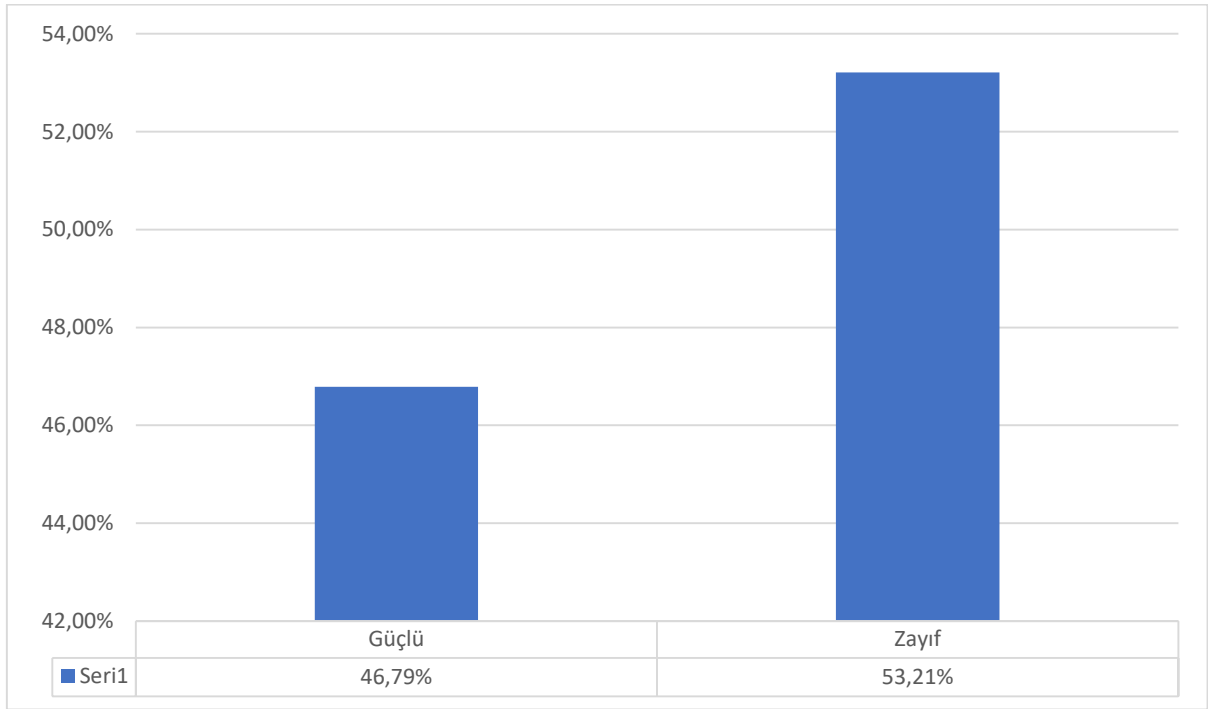

Toplumsal katkı faaliyetlerinin niteliği

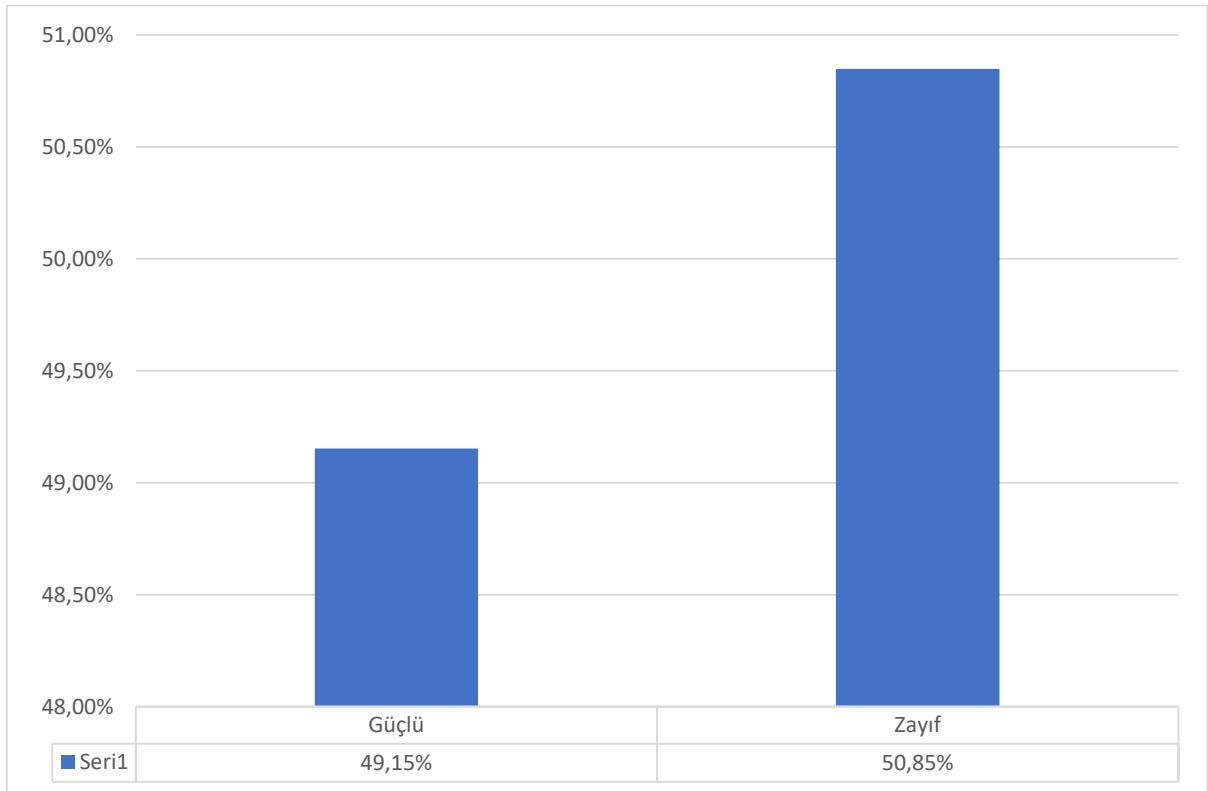

Yaşam boyu eğitim etkinlikleri

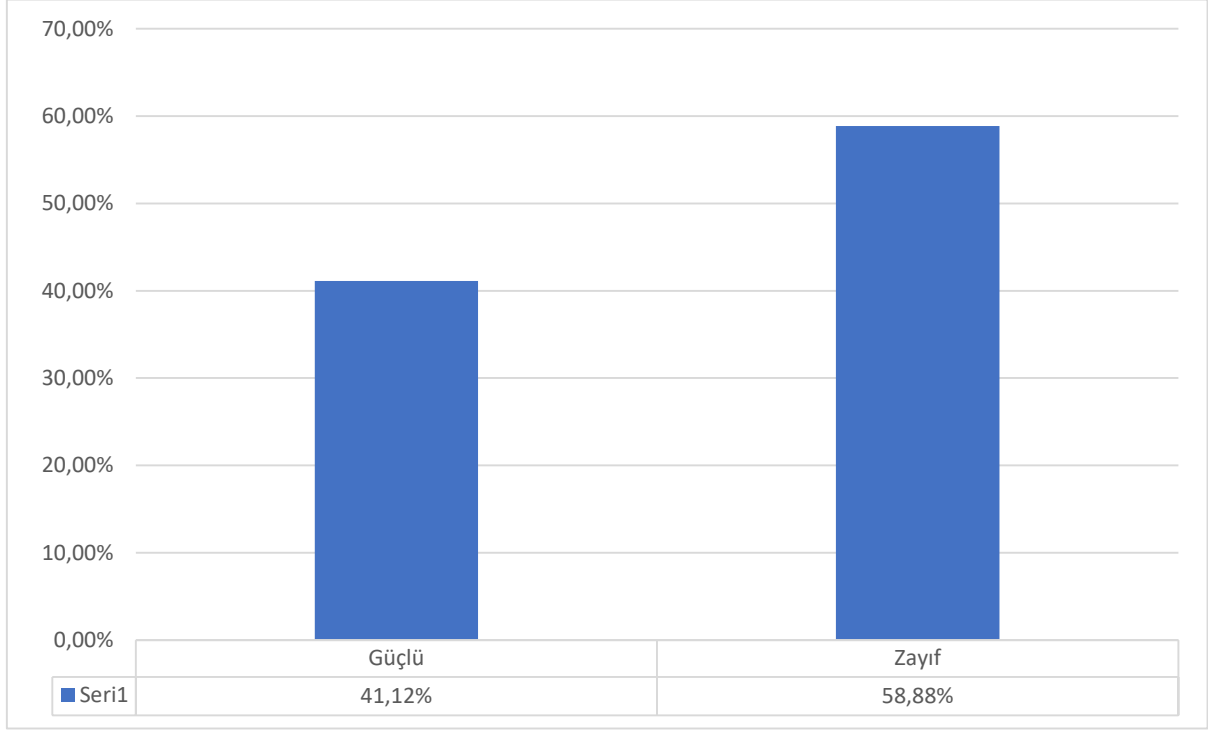

FIRSATLAR VEYA TEHDİTLER

Samsun Üniversitesi için Fırsat veya Tehdit gördüğünüz durumları belirtiniz.

Araştırma imkanları

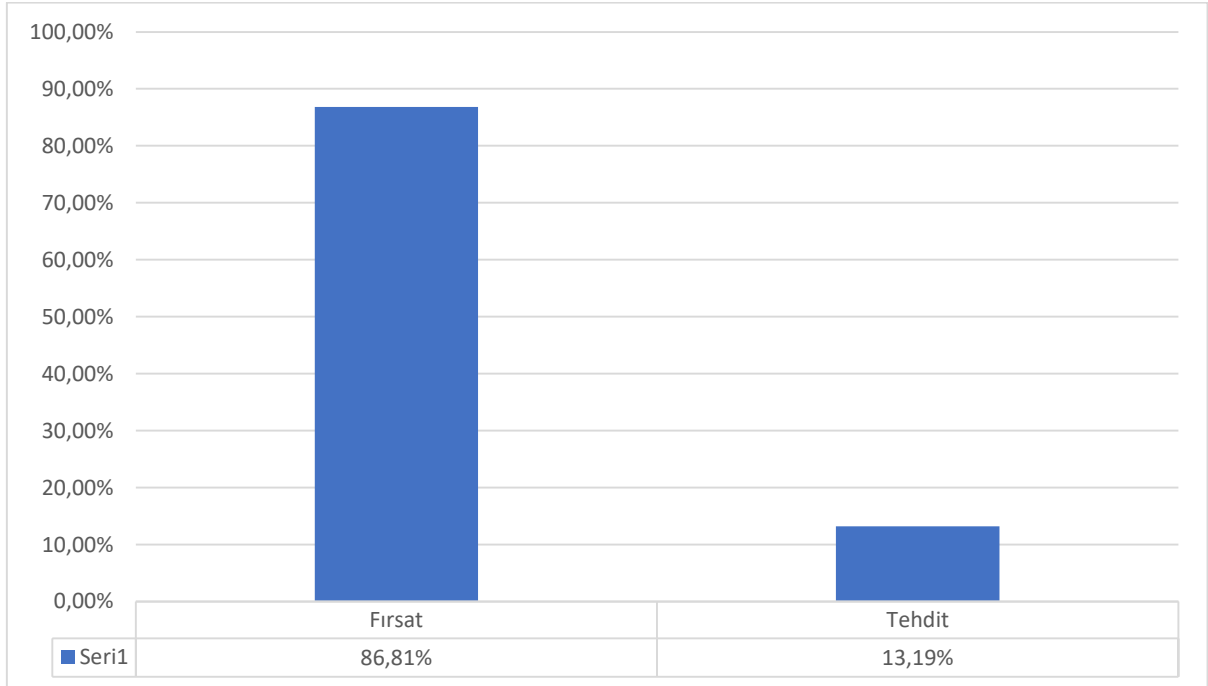

Burs/staj imkânları

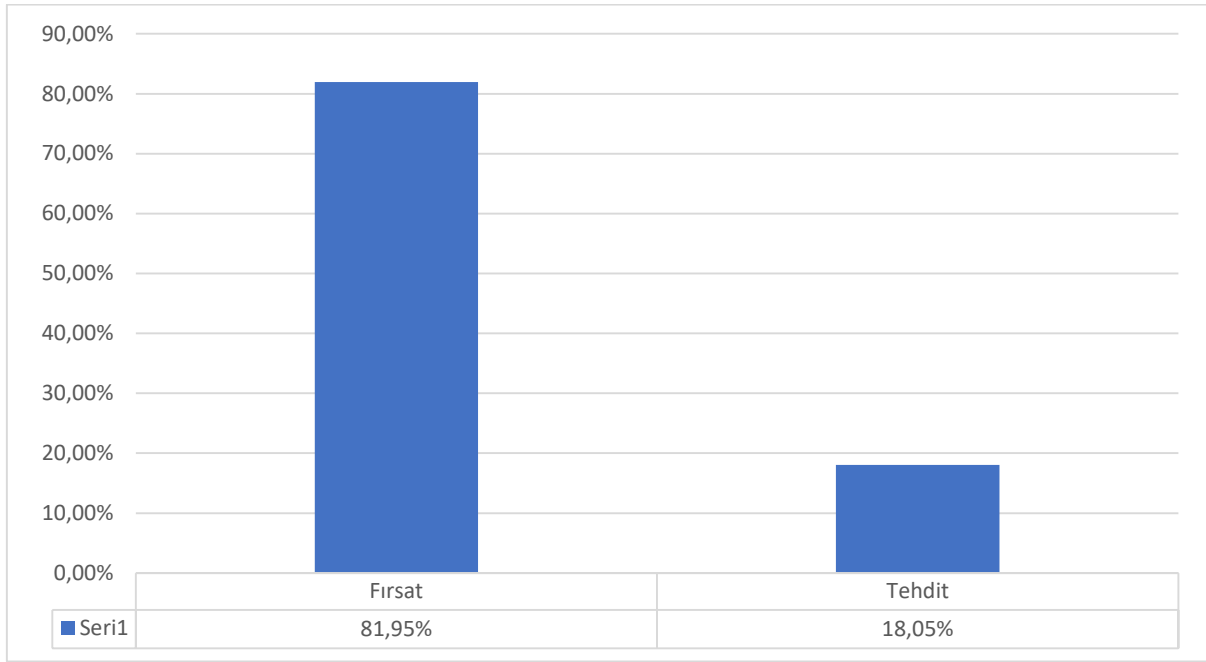

Dijitalleşme

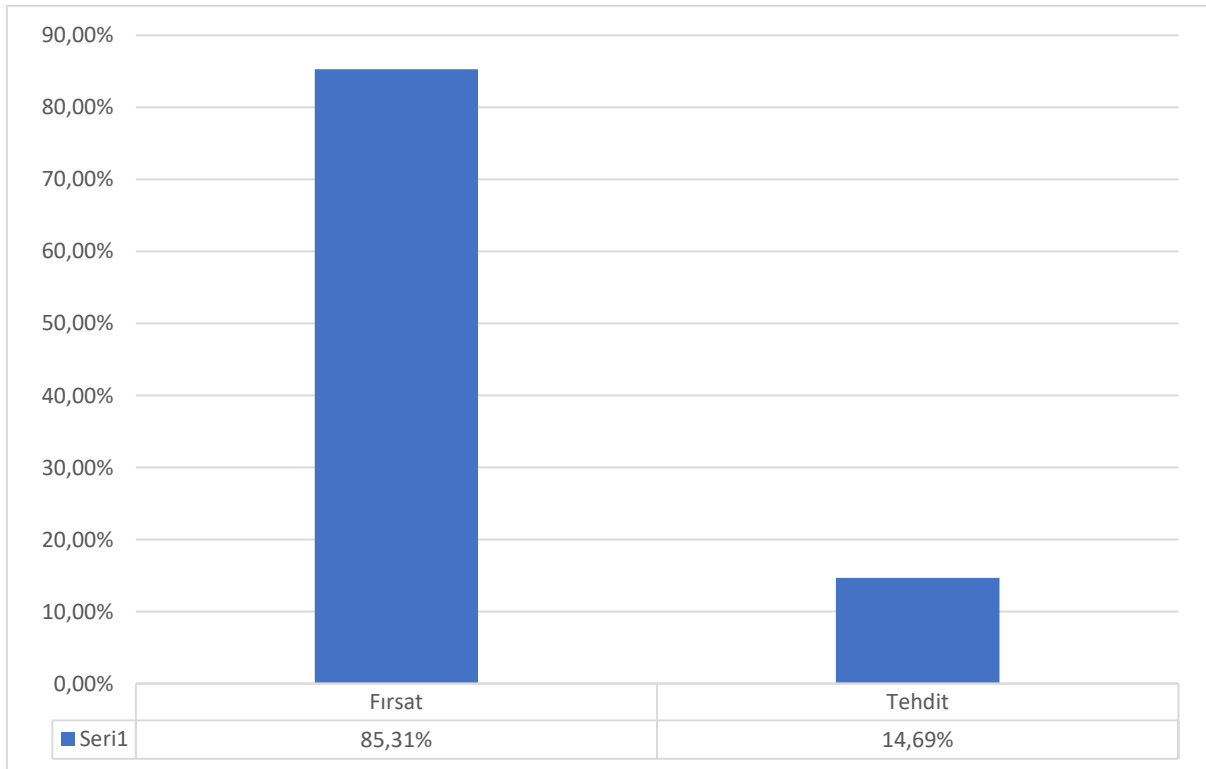

Ekonomik/finansal şartlar

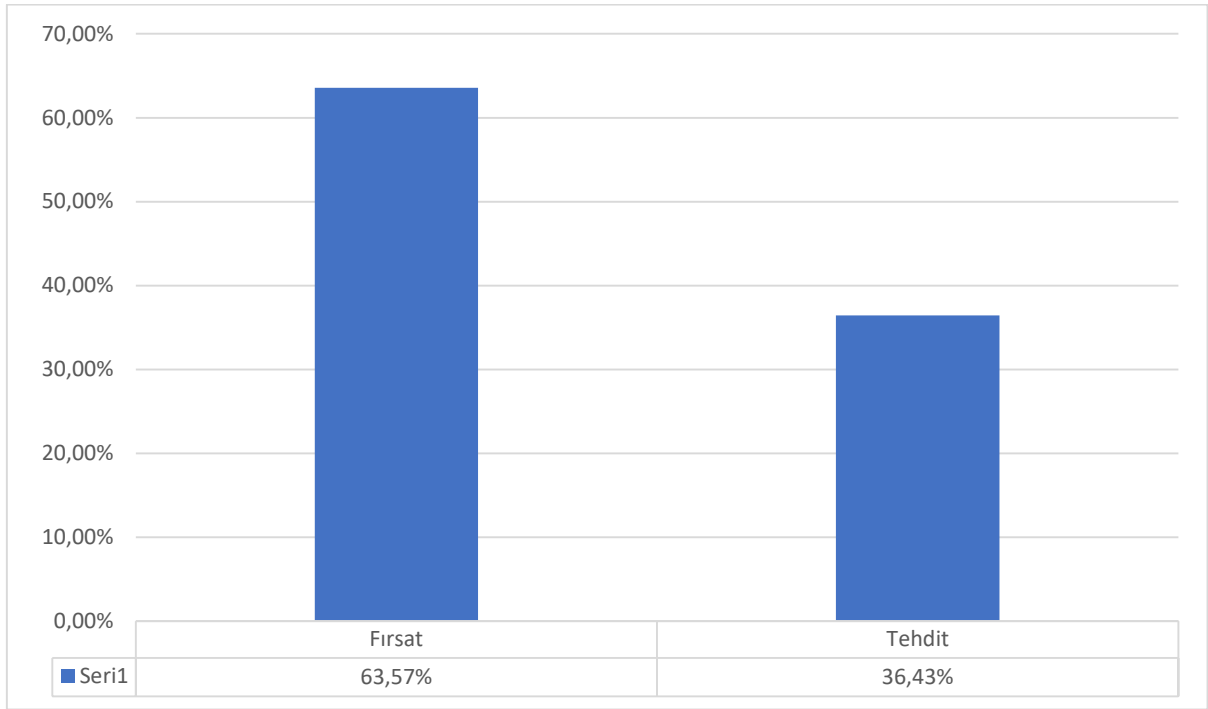

İstihdam imkânları

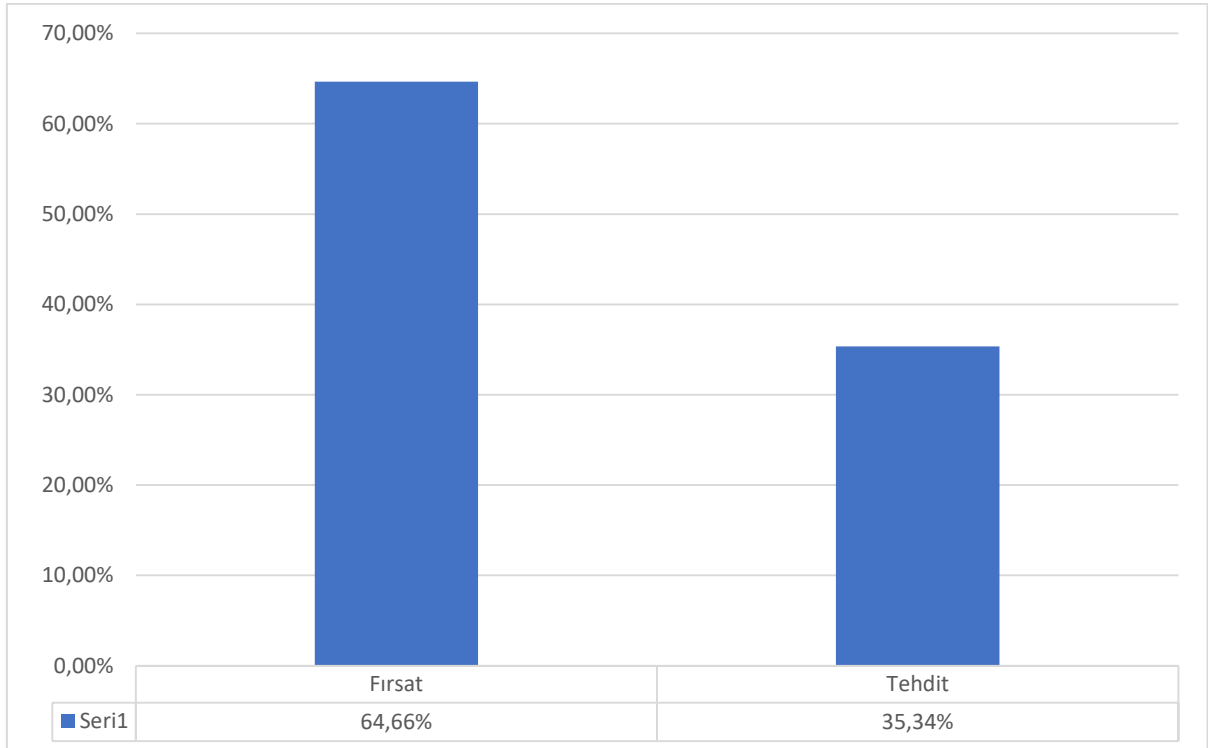

Kamu-özel sektör-üniversite iş birlikleri

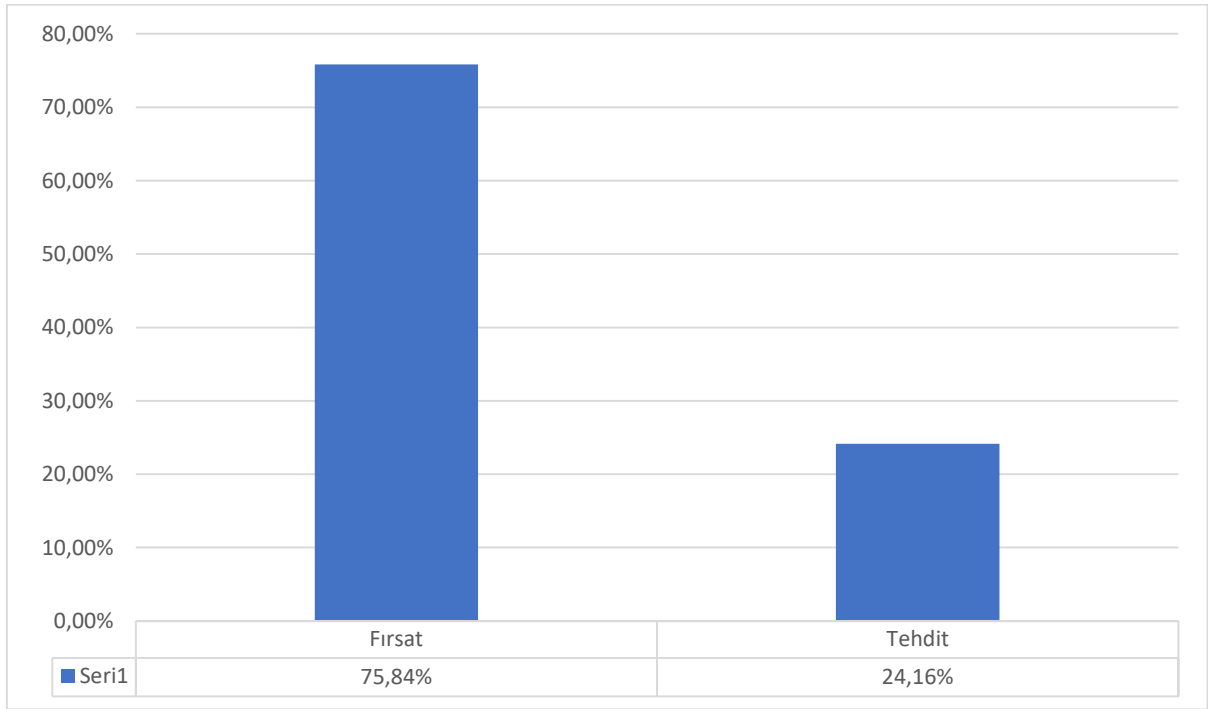

Kampüslerin konumu

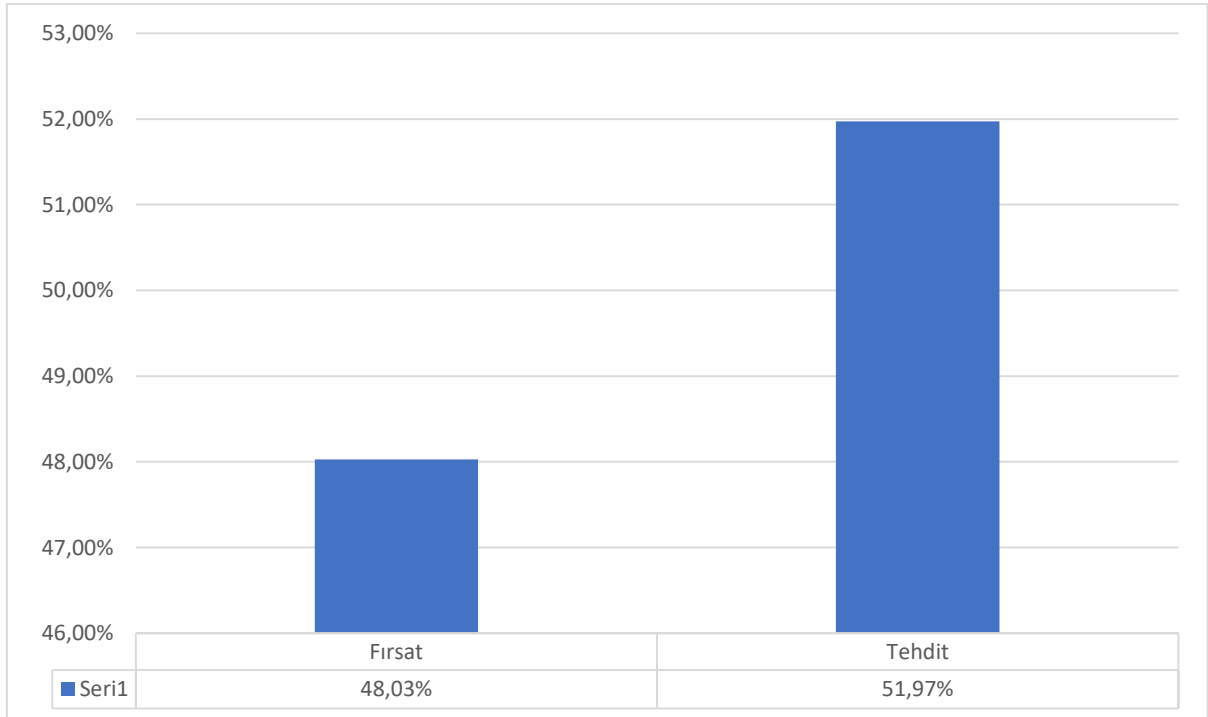

Kurum imajı

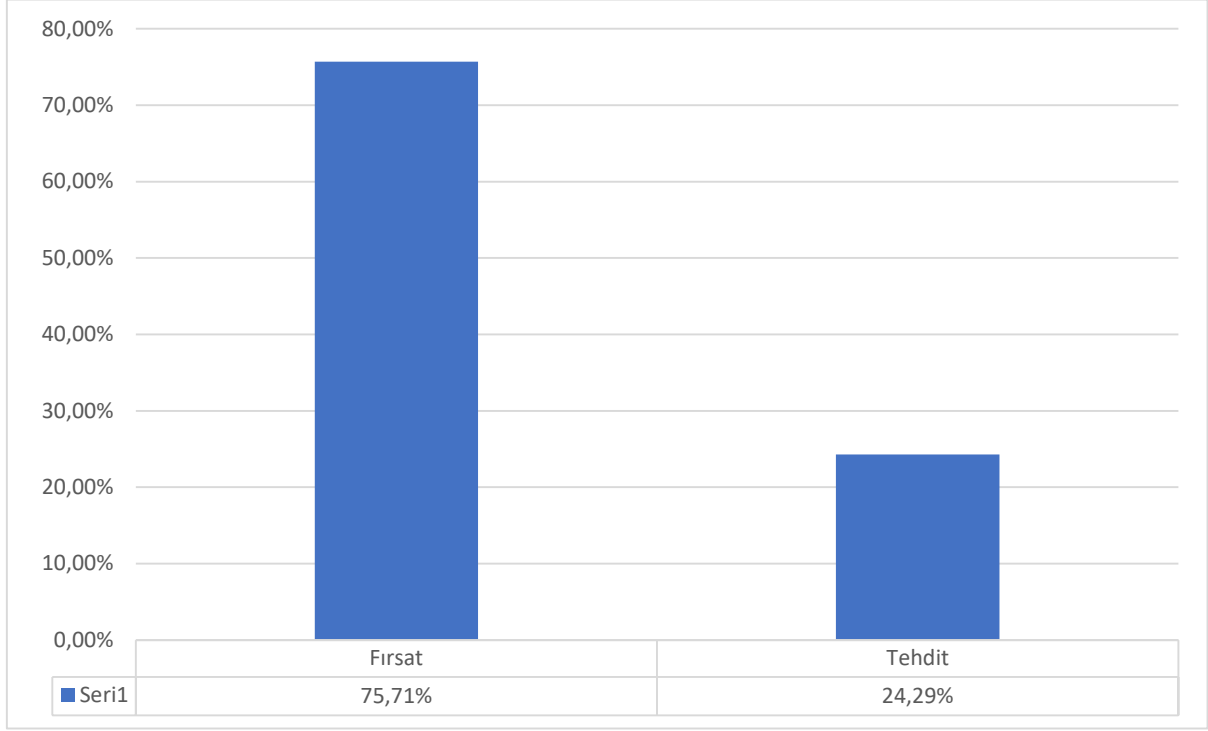

Kültürel deęişimler

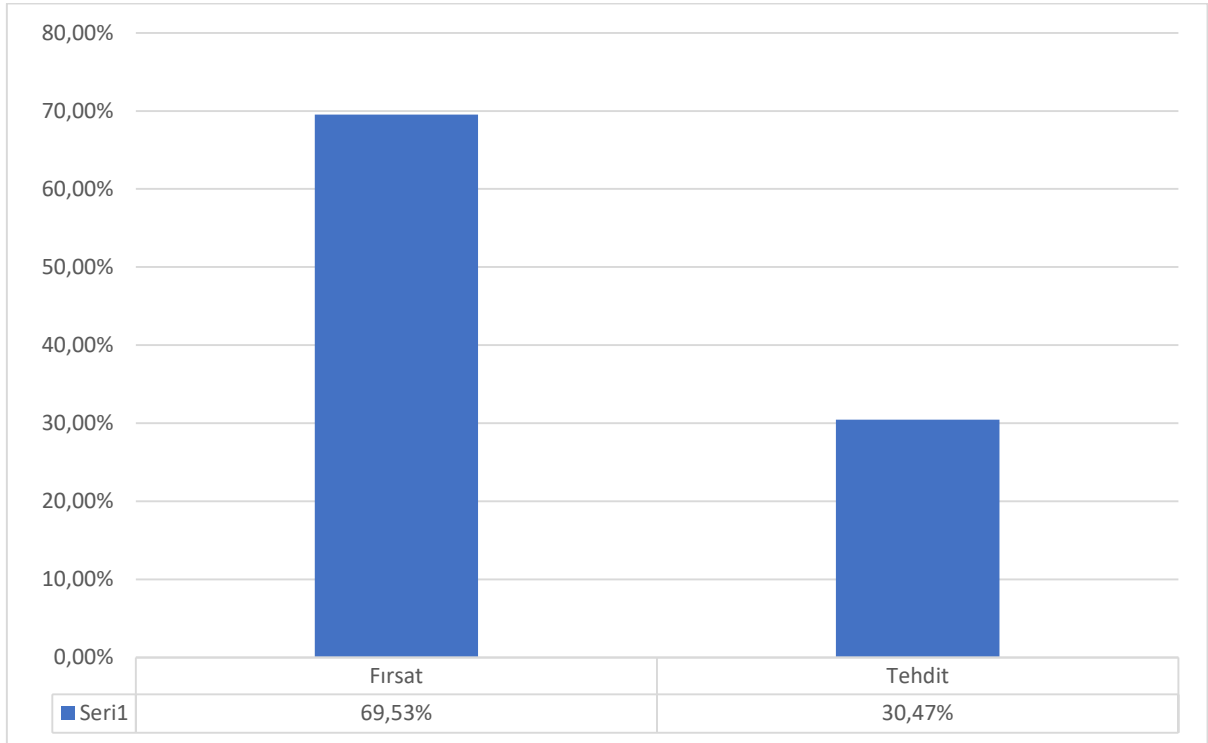

Rekabet ortamı

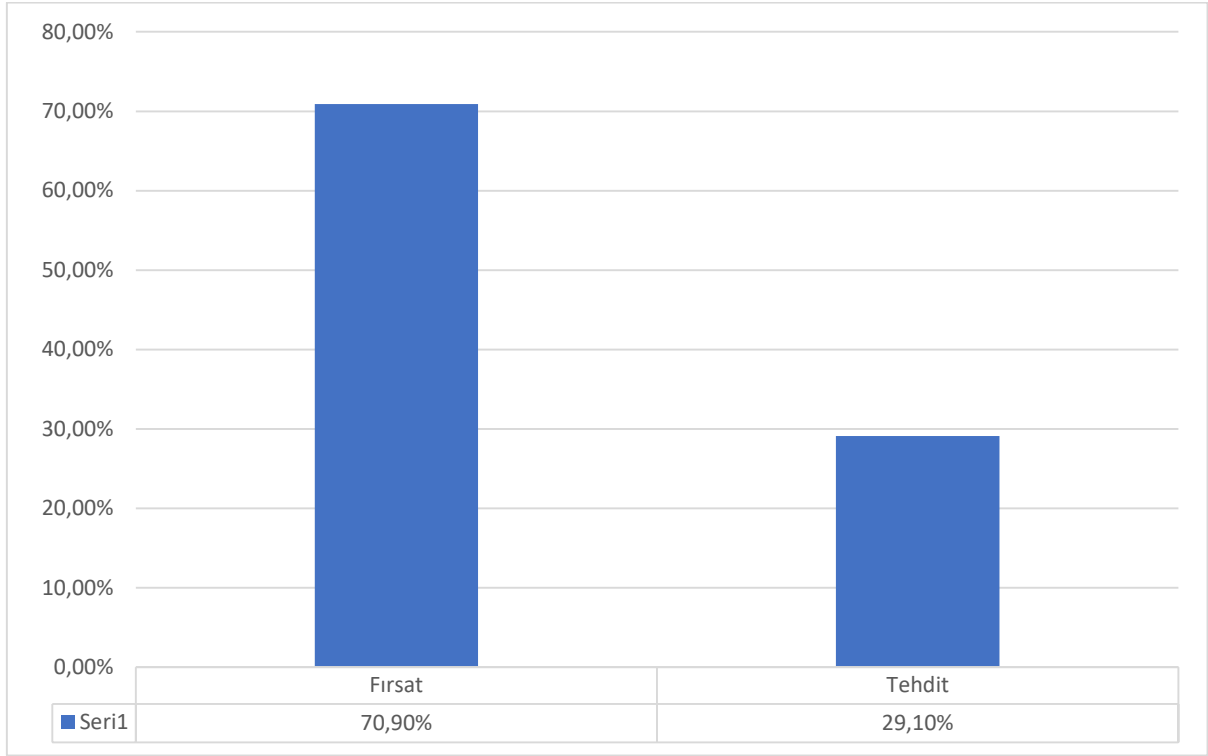

Sağlık hizmetlerine talep artışı

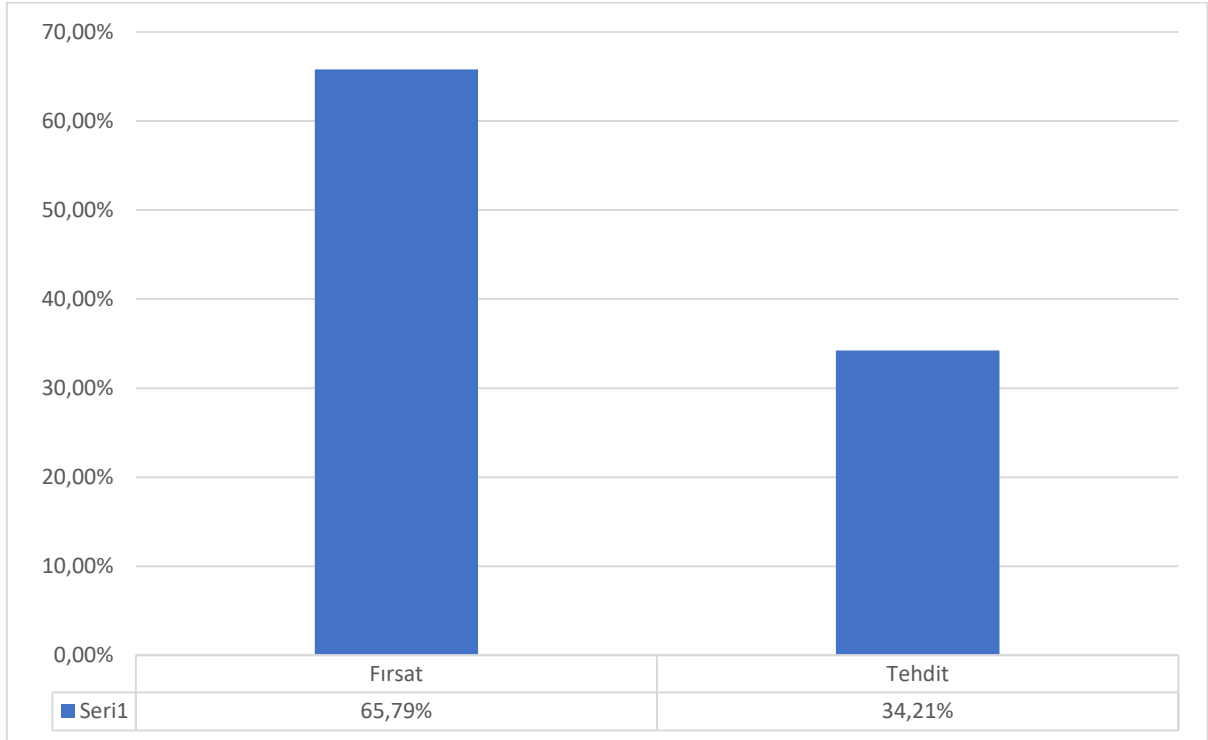

Samsun'un coğrafik konumu

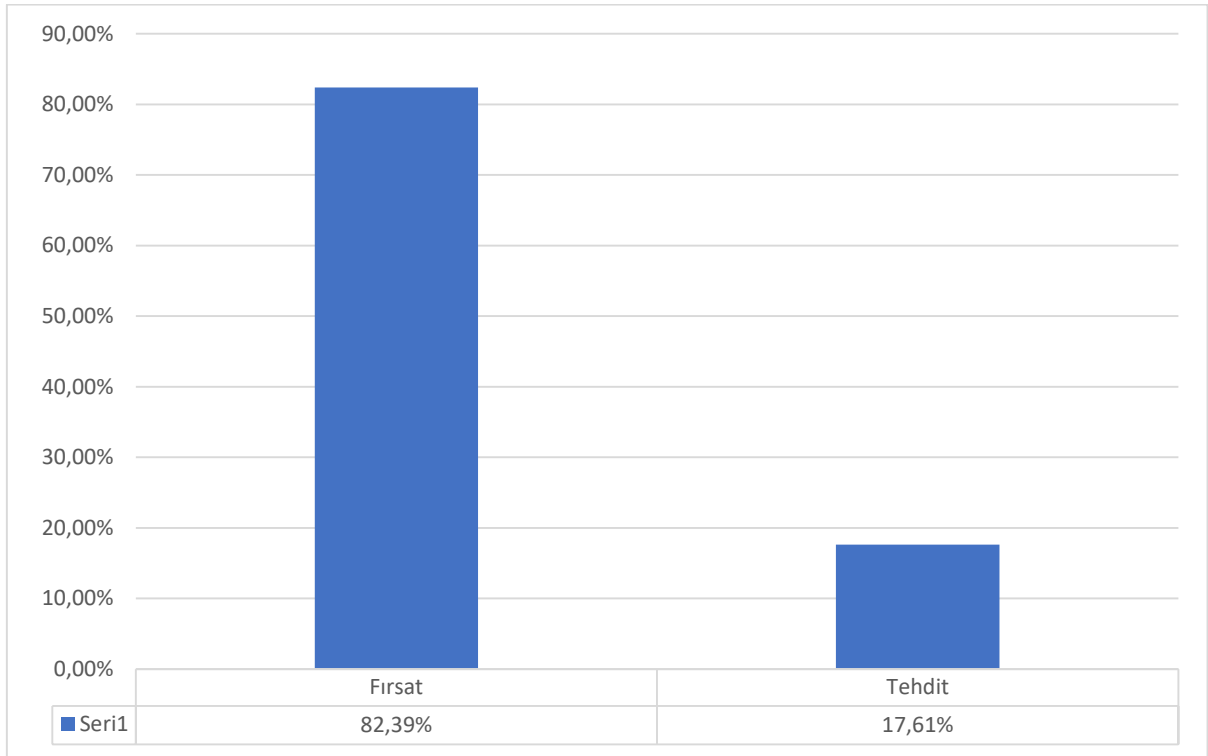

Sosyal deęişimler

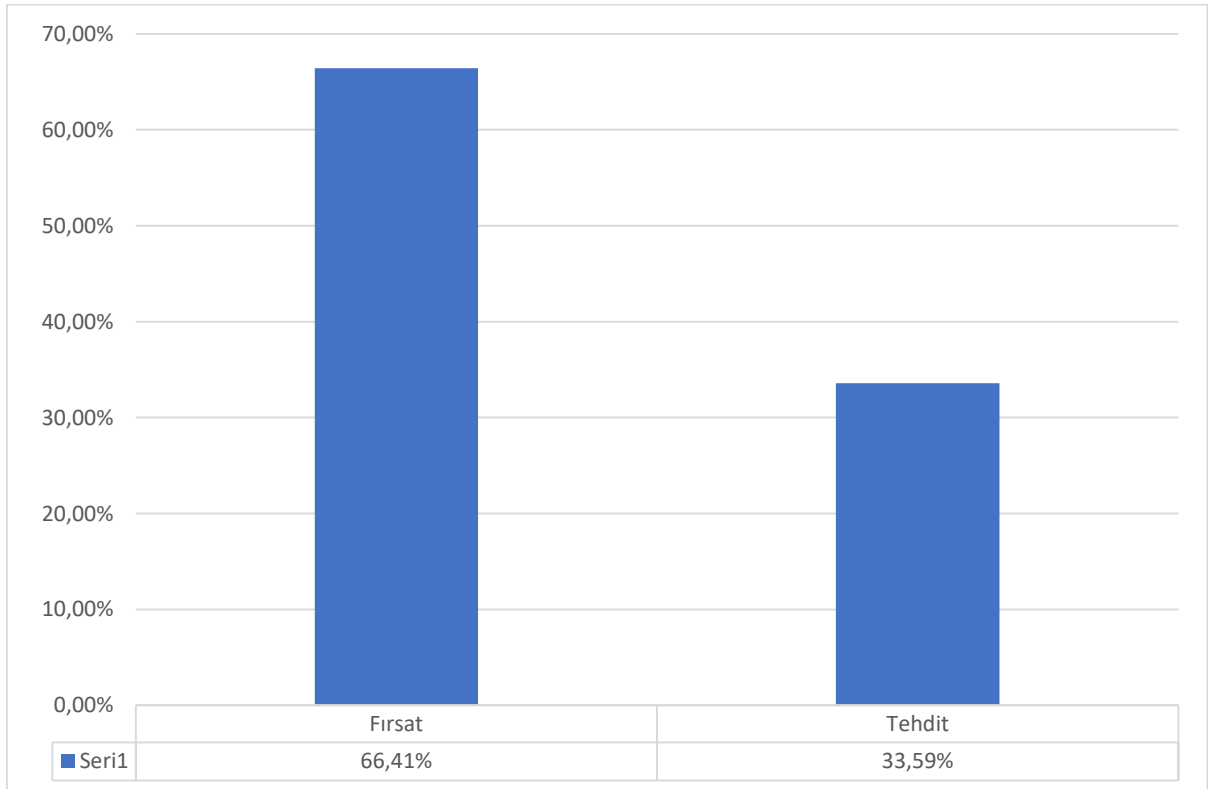

Sosyal medya imkânları

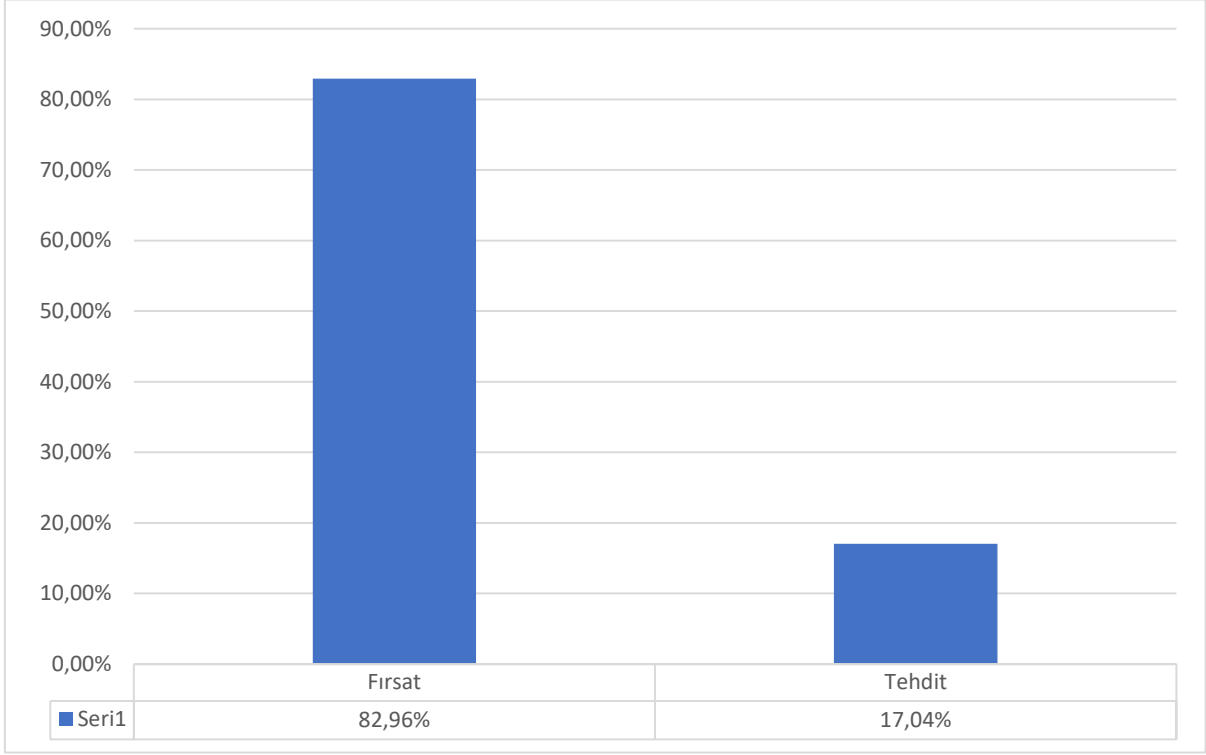

Teknolojik deęişiklikler

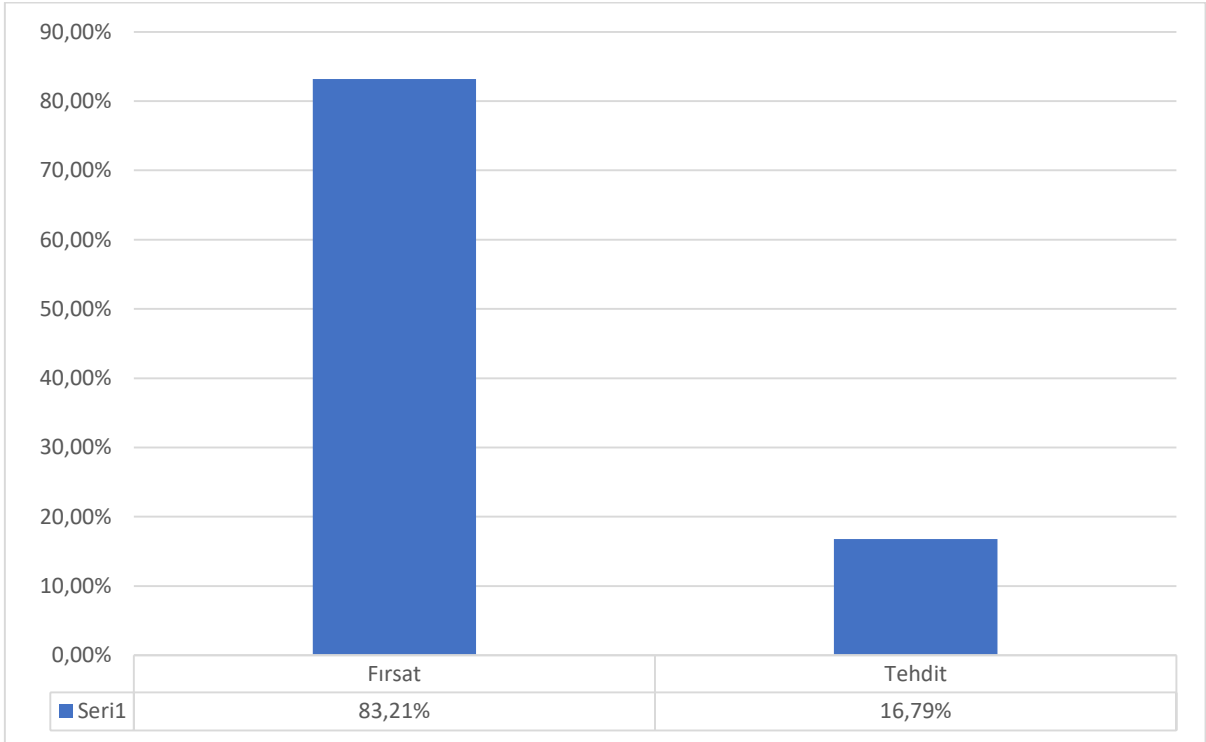

Uluslararasılaşma imkanları (Erasmus hareketlilikleri vb.)

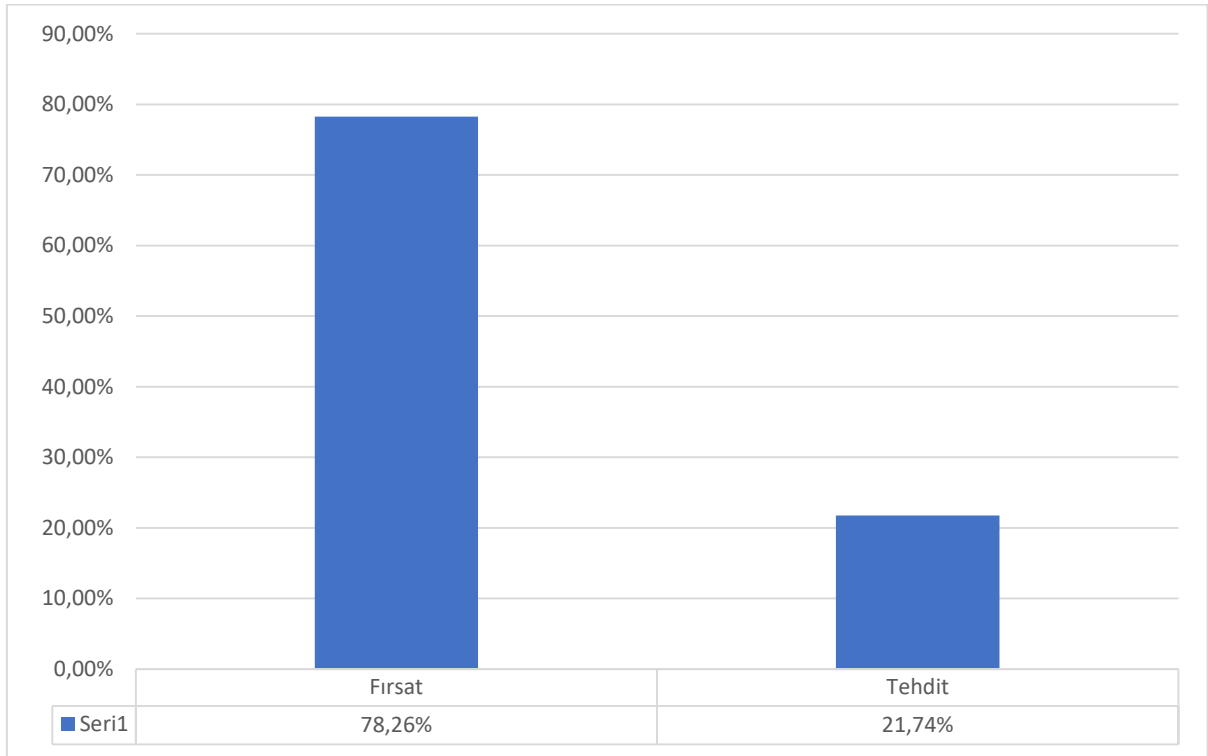

Yapay zekadaki gelişmeler

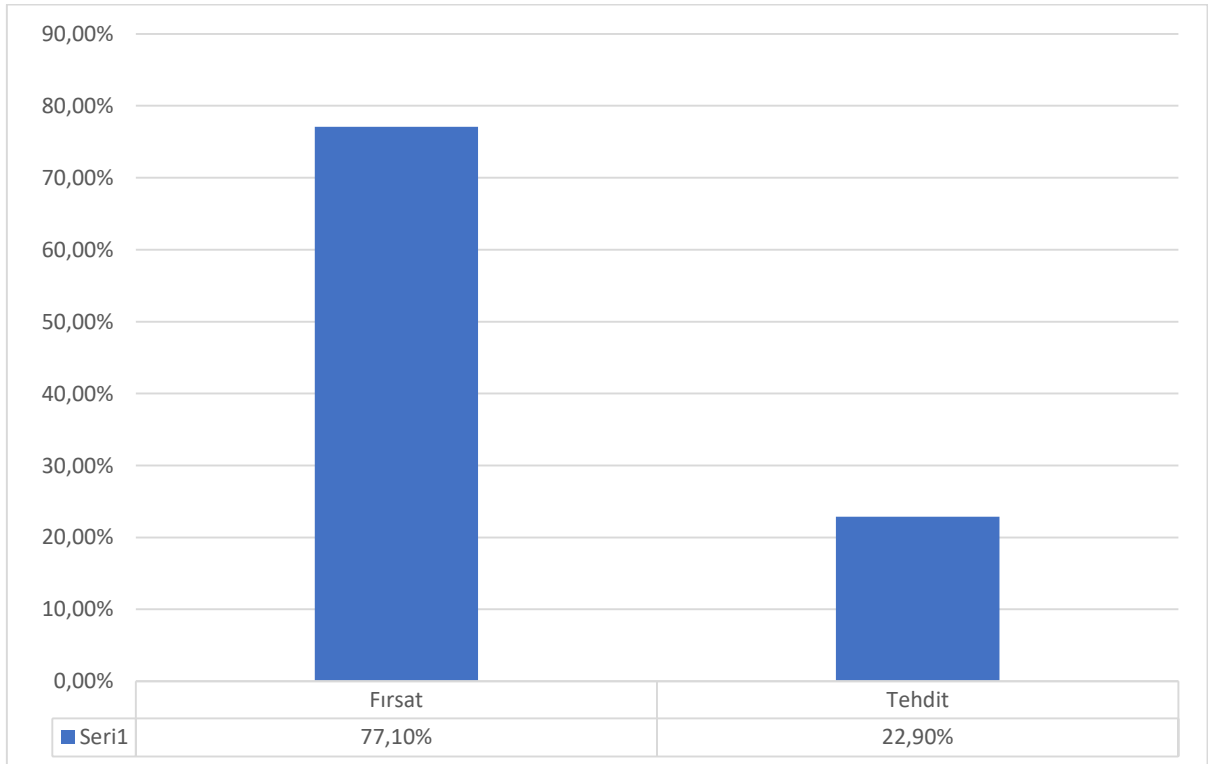

Yükseköğretime yönelik yasal düzenlemeler

